

Ara Institute of Canterbury

CẨM NANG SINH VIÊN QUỐC TẾ

2025



ara.ac.nz/international



Ara

Institute of Canterbury

Ara rau, taumata rau



Nội dung

| | |
|--|----|
| Kia ora, xin chào bạn | 3 |
| Giới thiệu về Học viện Ara | 4 |
| Vì sao bạn nên học tại New Zealand? | 4 |
| Cam kết của chúng tôi đối với chăm sóc giám hộ | 5 |
| Các học xá của chúng tôi | 6 |
| Sống tại Christchurch | 8 |
| Các hoạt động và sự kiện | 8 |
| Trở thành đại sứ sinh viên | 8 |
| Cuộc sống trong và quanh thành phố | 9 |
| Các ngày hội tuyển sinh | 9 |
| Tour tham quan trường | 9 |
| Giao thông công cộng | 10 |
| Những chuyên viên tư vấn cho sinh viên quốc tế | 11 |
| Chỗ ở tại Christchurch | 12 |
| Đời sống tại Timaru | 13 |
| Hoạt động & điểm tham quan du lịch | 13 |
| Các sự kiện | 13 |
| Hỗ trợ học sinh và cuộc sống học sinh | 14 |
| Các cấp đào tạo | 15 |
| Quy trình nộp đơn dành cho sinh viên quốc tế | 16 |
| Chính sách hoàn tiền | 17 |
| Trường dạy tiếng Anh | 18 |
| Trung tâm tự học ngôn ngữ | 18 |
| Học tiếng Anh và làm việc tình nguyện | 18 |
| Quyền làm việc | 18 |
| Học tiếng Anh để theo học chuyên ngành | 19 |
| Bảng quy đổi tương đương các bài thi tiếng Anh | 19 |
| Lộ trình đề xuất để lấy chứng chỉ tiếng Anh do New Zealand cấp | 20 |
| Trung tâm khảo thí tiếng Anh | 21 |
| Các chương trình được thiết kế riêng cho một nhóm | 22 |
| Đào tạo giáo viên | 23 |
| Chứng chỉ New Zealand về | |
| Chuẩn bị cho đại học và đi làm | 24 |
| Học dự bị | 26 |
| Kinh doanh | 27 |
| Sáng tạo | 28 |
| Ngành công nghệ số | 29 |
| Kỹ thuật & Xây dựng | 30 |
| Sức khỏe | 31 |
| Ngành Khách sạn - Nhà hàng & Dịch vụ | 32 |
| Khoa học | 33 |
| Phát triển Bền vững và Giáo dục Ngoài trời | 34 |
| Nhập cư | 35 |
| Quyền lợi khám chữa bệnh | 35 |
| Bảo hiểm tai nạn | 35 |
| Bảo hiểm y tế | 35 |
| Biểu phí và lịch sự kiện năm 2025 | 37 |
| Danh sách các chương trình học | 38 |

Tuyên bố miễn trừ: Thông tin trong Bản cáo bạch này là chính xác tại thời điểm lập báo cáo (Tháng 7 năm 2024). Học viện Ara giữ quyền hủy hoặc hoãn bất kỳ chương trình nào và sẽ không chịu trách nhiệm về bất kỳ khiếu nại nào ngoài phần phí chương trình của phần chương trình bị hủy. Một số chương trình có thể phải tùy thuộc vào sự phê duyệt chính thức từ NZQA (Cơ quan Quản lý Cấp bằng New Zealand), sự phân bổ tài trợ của TEC (Ủy ban Giáo dục Đại học) và số lượng tuyển sinh. Trong quá trình đánh giá có mục tiêu của NZQA đối với tất cả các bằng cấp từ Cấp 1-6 của New Zealand, có thể vẫn có những thay đổi đối với một số chương trình khai giảng trong năm 2025. Lệ phí, chương trình, tiêu chí đầu vào và tiêu chí lựa chọn cũng như ngày tháng có thể thay đổi. Vui lòng kiểm tra các trang giới thiệu về chương trình liên quan tại ara.ac.nz để biết thông tin hiện hành và yêu cầu đầu vào đầy đủ trước khi đăng ký. Thông tin về yêu cầu đối với Tiếng Anh được cung cấp ở trang giới thiệu về từng chương trình tại ara.ac.nz.

Kia ora, xin chào bạn



Tôi hân hạnh giới thiệu với bạn các chương trình học thú vị mà Học viện Ara đã tạo ra để thử thách trí óc và thúc đẩy tinh thần học tập say mê. Quyết tâm và cam kết làm tốt nhất công việc của chúng tôi đã giúp cho Học viện Ara có vị thế hàng đầu trong việc đào tạo nghề nghiệp, ứng dụng trên toàn cầu.

Quá trình trau dồi nên những nhà tư tưởng vĩ đại đòi hỏi sự quan tâm của từng cá nhân và chúng tôi tự hào cung cấp các lớp học đảm bảo mang đến trải nghiệm học tập cá nhân. Ngành nghề của chúng tôi là định hình cuộc đời, tạo ra các nhà lãnh đạo và nuôi dưỡng những người tiên phong trong xã hội; chúng tôi mong muốn chia sẻ kiến thức và kinh nghiệm với bạn.

Darren Mitchell
Giám đốc Điều hành - Rohe 4

Giới thiệu về Học viện Ara

- Thuộc sở hữu của Chính phủ New Zealand
- Viện công nghệ lớn nhất tại Đảo Nam
- Được thành lập năm 1906
- Hơn 100 năm triển khai phương pháp dạy nghề ứng dụng
- Thành viên của Hiệp hội Đại học Quốc tế
- Hợp tác giảng dạy và nghiên cứu quốc tế dài hạn
- 19.000 sinh viên mỗi năm
- 1.800 sinh viên quốc tế (từ hơn 50 quốc gia) mỗi năm
- Viện nghiên cứu được NZQA công nhận Loại 1
- Nhà cung cấp được phê chuẩn cho chương trình visa chuyển tiếp thuộc chương trình thí điểm Nhập cư của NZ
- Quy mô lớp học: từ 16 đến 100 (trung bình là 20)
- Độ tuổi tối thiểu là 17 tuổi (không có độ tuổi tối đa)
- Số giờ học mỗi tuần: 15-20 giờ nghe giảng bài, thêm 20-40 giờ tự học
- Lộ trình học tập liền mạch
- Hơn 150 lựa chọn môn học chuyên ngành



Giới thiệu về Học viện Ara

Ara Institute of Canterbury là nhà cung cấp dịch vụ giáo dục đại học lớn nhất tại Đảo Nam thuộc New Zealand. Các sinh viên quốc tế sẽ theo học tại cơ sở Christchurch và Timaru của chúng tôi.

Là sinh viên của Học viện Ara, bạn sẽ tận hưởng cảm giác thân thuộc sâu sắc trong một môi trường đa văn hóa và hòa nhập. Bạn sẽ không bao giờ cảm thấy lạc lõng giữa đám đông. Các gia sư và nhân viên khác sẽ kết thân với bạn, và bởi vì quy mô lớp học của chúng tôi rất nhỏ, nên bạn sẽ dễ dàng kết thân với các bạn cùng lớp của mình.

Trong suốt quá trình học tập, chúng tôi sẽ trang bị cho bạn những kỹ năng mà các nhà tuyển dụng mong muốn, đồng thời bố trí cho bạn cơ hội thực tập để giúp bạn chuẩn bị hành trang đón nhận công việc thực tế. Với một loạt các dịch vụ đa dạng dành cho sinh viên, chúng tôi sẽ hỗ trợ bạn thành công trong việc học và giúp bạn tận dụng tối đa thời gian của mình ở New Zealand.

Vì sao bạn nên học tại New Zealand?

Đạt được kỹ năng làm việc và bằng cấp ở New Zealand để chuẩn bị cho tương lai.

Tập trung vào tương lai

Học tập tại New Zealand và bạn sẽ đạt được bằng cấp được công nhận và có uy tín trên toàn thế giới. Vào năm 2019, New Zealand được The Economist Intelligence Unit xếp hạng là quốc gia nói tiếng Anh hàng đầu để chuẩn bị hành trang cho sinh viên bước vào tương lai tươi sáng.

Kỹ năng thực tế

Bạn sẽ gia tăng khả năng được tuyển dụng thông qua tiếp thu các kỹ năng thiết thực và kinh nghiệm thực tế trong ngành nghề của bạn. Các nhà tuyển dụng góp phần tạo ra các khóa học và chương trình của chúng tôi, vì vậy bạn có thể tự tin rằng mình đang có được những kỹ năng phù hợp cho công việc.

Chương trình giáo dục đào tạo linh hoạt

Việc học tập ở New Zealand diễn ra tại nơi làm việc cũng như trong khuôn viên trường và trực tuyến. Chương trình học của bạn có thể gồm chương trình thực tập, thực tập hưởng lương hoặc thực hiện các dự án trong ngành. Bạn sẽ học hỏi được kinh nghiệm trong ngành của mình, giao lưu và sẵn sàng đi làm ngay khi tốt nghiệp.

Chào đón nồng hậu và hỗ trợ nhiệt tình

Một trong những giá trị quan trọng nhất của New Zealand là manaakitanga - một từ trong tiếng Māori có nghĩa là lòng hiếu khách và lòng tốt. Bạn sẽ được chào đón nồng hậu và nhận được sự hỗ trợ bạn cần để đạt được mục tiêu của mình.



Sẵn sàng để đi làm

Làm việc và học tập đồng thời

Nếu có visa sinh viên, bạn có thể làm việc tới 20 giờ một tuần trong suốt học kỳ và toàn thời gian trong các kỳ nghỉ.

Làm việc sau khi tốt nghiệp

Bạn có thể nộp đơn xin visa để làm việc tới ba năm ở New Zealand sau khi tốt nghiệp, tùy thuộc vào ngành học và nơi bạn học.

Các công việc đang có nhu cầu nhân sự cao

Một số kỹ năng làm việc đang có nhu cầu nhân sự cao ở New Zealand. Nếu bạn đạt được những kỹ năng chúng tôi cần, bạn có thể làm việc ở đây sau khi tốt nghiệp.

Cam kết của chúng tôi đối với chăm sóc giám hộ



Sự an toàn và sức khỏe toàn diện của sinh viên là điều quan trọng đối với chúng tôi. Chúng tôi có nhiều hệ thống hỗ trợ, dịch vụ và nguồn lực khác nhau để đảm bảo sinh viên quốc tế được chăm sóc và hỗ trợ trong suốt thời gian theo học tại trường.

Theo luật định, chúng tôi phải tuân thủ Bộ luật Chăm sóc Giám hộ Trong nước và Quốc tế của New Zealand (Bộ luật) áp dụng cho tất cả các nhà cung cấp dịch vụ giáo dục đại học đã đăng ký hoạt động trên toàn quốc. Chương trình này được quản lý và giám sát bởi Cơ quan Quản lý Cấp bằng New Zealand (NZQA).

Bộ luật sửa đổi bổ sung đã có hiệu lực từ Tháng 01 năm 2022. Bộ Luật này đưa ra một bộ quy tắc và yêu cầu rõ ràng để đưa vấn đề an toàn và sức khỏe toàn diện vào các hệ thống và hoạt động hàng ngày – phù hợp với nhu cầu của học viên.

Sau đây là tóm tắt về Bộ luật liên quan đến sinh viên quốc tế.

Các cơ sở giáo dục đại học phải đảm bảo cho sinh viên quốc tế:

- được bảo vệ và hỗ trợ từ khi sinh viên rời khỏi đất nước cho đến khi sinh viên hoàn thành hành trình học tập của mình
- nhận thức được quyền lợi và sự bảo vệ dành cho mình
- cảm thấy an toàn và hạnh phúc khi học tập tại New Zealand
- được cung cấp thông tin chính xác thông qua các chuyên viên làm việc hành xử chuyên nghiệp
- biết rõ các điều khoản và điều kiện tuyển sinh của mình.

Nhận bản sao

Xem và tải xuống Bộ luật ở đây:

nzqa.govt.nz/providers-partners/tertiary-and-international-learners-code

Các khu học xá của chúng tôi

Ba học xá của chúng tôi tại Canterbury cung cấp đa dạng các khóa học và cơ sở vật chất cho sinh viên quốc tế. Bạn có thể xem bản đồ các học xá này trên trang web của chúng tôi.

Học xá Thành phố (Christchurch)

Học xá Thành phố trên Madras Street là học xá lớn nhất của chúng tôi. Đây là nơi cung cấp nhiều lựa chọn môn học chuyên ngành nhất và là nơi bạn có thể tiếp cận nhiều dịch vụ và cơ sở vật chất toàn diện để nâng cao trải nghiệm sinh viên của mình.

Những hỗ trợ này gồm có:

- Thức ăn và đồ uống đa dạng (bao gồm một quán cà phê và nhà hàng được vận hành bởi các sinh viên ngành thực phẩm và nhà hàng-khách sạn)
- Trung tâm y tế có bác sĩ, y tá, chuyên gia vật lý trị liệu và cố vấn
- Phòng tập gym
- Trung tâm giải trí có sân chơi thể thao
- Te Puna Wānaka (nhà whare)
- Thư viện
- Phòng máy tính mở cửa 24 giờ
- Tư vấn và hoạch định nghề nghiệp
- Trung tâm giữ trẻ
- Chỗ ở cho sinh viên
- Dịch vụ giáo dục
- Cố vấn học vụ
- Dịch vụ hỗ trợ người khuyết tật
- Bệnh vực quyền lợi sinh viên

Trường còn có nhà hát để tổ chức các buổi biểu diễn, không gian để triển lãm tác phẩm của sinh viên và những khu vực ngoài trời hấp dẫn, nơi bạn có thể gặp gỡ và thư giãn với bạn bè sau giờ học.

Học xá Thành phố tọa lạc tại rìa khu thương mại trung tâm của Christchurch, gần các quán cà phê, nhà hàng, siêu thị, phương tiện giao thông công cộng, cửa hàng và khu vực giải trí. Nơi này cũng không xa Công viên Hagley, vườn bách thảo, Phòng trưng bày Nghệ thuật Christchurch, Tūranga (thư viện mới ấn tượng của thành phố) và các khu vực thú vị như Riverside và Little High.



Học xá Manawa (Christchurch)

Học xá Manawa là nơi sinh viên chuyên ngành điều dưỡng, hộ sinh và chẩn đoán hình ảnh của chúng tôi theo học. Nằm đối diện Bệnh viện công Christchurch, học xá Manawa cũng là nơi làm việc của các nhà nghiên cứu và chuyên gia y tế của Đại học Canterbury và Te Whatu Ora.

Được thiết kế có mục đích, nơi đây có một số phòng mô phỏng công nghệ cao để cung cấp cho sinh viên những trải nghiệm học tập thực tế.

Các dịch vụ dành cho sinh viên tại học xá Manawa gồm có:

- Tuyển sinh và nhập học
- Tuyển sinh quốc tế và
- hỗ trợ sinh viên quốc tế
- Dịch vụ giáo dục
- Hỗ trợ thư viện
- Tư vấn và hoạch định nghề nghiệp
- Sự kiện hoạt động thúc đẩy sức khỏe
- Hoạt động nhóm sinh viên
- Bên vực quyền lợi sinh viên
- Giữ xe đạp có khóa
- Tiệm cà phê

Học xá Manawa nằm trên một số tuyến xe buýt và chỉ cách các cửa hàng, quán cà phê, công viên và các điểm tham quan du lịch khác ở CBD một đoạn đi bộ ngắn. Nếu ở học xá Manawa, bạn có thể tiếp cận đầy đủ các dịch vụ sinh viên tại học xá Thành phố.



Timaru

Học xá Timaru của chúng tôi chỉ cách khu thương mại trung tâm của thành phố một vài bước chân và có cơ sở vật chất hiện đại cùng nhiều dịch vụ dành cho sinh viên.

Những hỗ trợ này gồm có:

- Thức ăn và đồ uống đa dạng (bao gồm một quán cà phê và nhà hàng được vận hành bởi các sinh viên ngành thực phẩm và nhà hàng-khách sạn)
- Phòng tập gym, trung tâm giải trí và tường leo núi trong nhà
- Cố vấn
- Thư viện
- Tư vấn và hoạch định nghề nghiệp
- Dịch vụ giáo dục
- Cố vấn học vụ
- Dịch vụ hỗ trợ người khuyết tật

Học xá chỉ cách phố mua sắm chính, siêu thị, quán cà phê, rạp chiếu phim và thư viện công cộng của thành phố Timaru một quãng đi bộ ngắn. Vùng nông thôn xung quanh Timaru có nhiều hoạt động giải trí, văn hóa, thể thao và phiêu lưu tuyệt vời.

Nếu sống ở vùng giữa Ashburton và Timaru, hoặc Oamaru và Timaru, bạn có thể sử dụng dịch vụ đưa đón miễn phí vào các ngày trong tuần của chúng tôi để đến và đi từ học xá Timaru.





Sống tại Christchurch

Một nơi tuyệt vời để sống, làm việc và vui chơi.

Nhiều lễ hội nghệ thuật, âm nhạc và văn hóa được tổ chức hàng năm khắp vùng của chúng tôi và các nghệ sĩ quốc tế thường xuyên góp mặt tại Wolfbrook Arena. Công viên Hagley ngoạn mục quanh năm và là địa điểm chính cho các buổi hòa nhạc, triển lãm và sự kiện ngoài trời. Nhà hát khiêu vũ và nhạc sống rất phổ biến trong thành phố của chúng tôi với các chương trình sân khấu để giải trí và rất nhiều studio giảng dạy một loạt các kiểu khiêu vũ. Các chợ bán thực phẩm và đồ thủ công đặc biệt được tổ chức vào cuối mỗi tuần và sự đa dạng về sắc tộc được phản ánh rõ nét tại các nhà hàng và khu mua sắm của thành phố.

Wi-Fi miễn phí ở trung tâm thành phố: Wi-Fi MIỄN PHÍ có sẵn cho tất cả mọi người để thưởng thức chương trình phát trực tuyến và duy trì kết nối trong khu vực trung tâm thành phố.

Vui lòng truy cập christchurchnz.com/live để biết thêm thông tin về cuộc sống tại Christchurch và christchurchnz.com/study để biết thêm thông tin về việc học tập tại Christchurch.



Các hoạt động và sự kiện

Là sinh viên quốc tế tại Ara, bạn có thể tham gia rất nhiều hoạt động và sự kiện, cũng như làm quen với rất nhiều người thân thiện để bạn không bao giờ thấy nhớ nhà hay cô đơn. Ara là một nơi thực sự hòa nhập với ý thức cộng đồng mạnh mẽ.

Bạn sẽ có cơ hội được gặp gỡ mọi người đến từ khắp mọi nơi trên New Zealand và trên thế giới, và rất có thể một số người sẽ trở thành người bạn cả đời của bạn. Cộng đồng sinh viên quốc tế của chúng tôi rất năng động, với lịch trình hoạt động và sự kiện xã hội thú vị như lướt sóng, leo núi, làm việc thiện nguyện, thể thao, lễ hội và ăn uống.

Bạn chắc chắn sẽ tìm thấy nhiều điều thú vị và những người tuyệt vời để cùng tận hưởng các khoảnh khắc này:

ara.ac.nz/international/student-life

Trở thành đại sứ sinh viên

Bạn muốn trở thành Đại sứ sinh viên của Học viện Ara và giúp đỡ các sinh viên khác tìm hiểu xem học viện có phải là nơi học tập phù hợp với họ? Hãy liên hệ với nhóm gắn kết sinh viên để tìm hiểu thêm về việc gia nhập nhóm.

ara.ac.nz/ambassadors

Những sự thật thú vị

- Thành phố lớn nhất tại Đảo Nam với dân số là 396.882 người
- Chi phí thuê nhà tại Christchurch thấp hơn Auckland 33% và thấp hơn Wellington 31%
- 14 khu trượt tuyết và lướt ván tuyết trong bán kính ba giờ lái xe (9 khu trong bán kính hai giờ)
- 80 km đường đi bộ trong thành phố
- Sân bay quốc tế - chỉ 15 phút lái xe đến CBD. Các chuyến bay thẳng hàng ngày từ châu Á, Trung Đông và Úc
- 2.143 giờ có ánh nắng mặt trời hàng năm.
- 740 công viên trong thành phố với tổng diện tích 3.000 héc ta

Cuộc sống trong và quanh thành phố

- Học xá Thành phố của chúng tôi tọa lạc tại vị trí thuận tiện ngay trung tâm thành phố
- Trường có cơ sở vật chất hiện đại bao gồm một khu chăm sóc sức khỏe mới, một tòa nhà nghiên cứu kỹ thuật và kiến trúc mới và một trung tâm giải trí và phòng tập gym mới
- Bạn có thể theo học với lộ trình liền mạch từ môn tiếng Anh cho đến chương trình học cấp bằng Thạc sĩ
- Bạn sẽ được học trong một môi trường sôi động cùng những sinh viên đến từ hơn 50 quốc gia khác nhau
- Có rất nhiều hoạt động và sự kiện được tổ chức cho sinh viên của Học viện Ara tại Christchurch

Các ngày hội tuyển sinh

Để tìm hiểu các lựa chọn học tập, tham dự các buổi thông tin, gặp gỡ gia sư và tham quan cơ sở vật chất trong học xá, hãy đến một trong những ngày hội tuyển sinh của chúng tôi, được tổ chức vào tháng 01 và tháng 6 hàng năm. Truy cập trang web để biết thêm về ngày, giờ và địa điểm.

Tour tham quan trường

Tour tham quan trường có hướng dẫn viên là cách tuyệt vời để quan sát Học viện Ara hoạt động và cảm nhận được cuộc sống khi học tập cùng chúng tôi. Để đăng ký tour tham quan, hãy truy cập:

ara.ac.nz/request-a-tour



Bản đồ học xá tại Thành phố

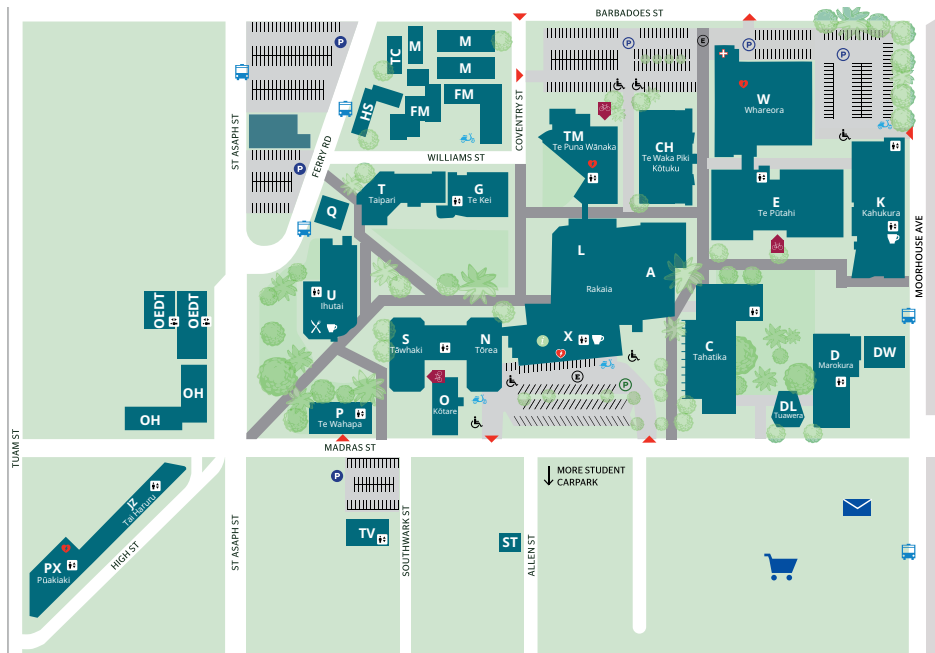

-  MIỄN PHÍ wifi trong học xá
-  Bãi đậu xe sinh viên
-  Nhà hàng/quán bar
-  Trạm xe buýt
-  Khu vực xe đạp có mái che an toàn
-  Tiệm cà phê
-  Siêu thị
-  Bưu điện
-  Trung tâm y tế
-  AED (Máy khử rung tim)



Giao thông công cộng

Christchurch có mạng lưới giao thông công cộng rộng khắp. Một số trạm xe buýt nằm rất gần học xá tại Thành phố.

Bạn có thể kiểm tra khi nào xe buýt đến trạm bằng điện thoại thông minh hoặc thiết bị di động của bạn.

Ghé trang sau đây để xem bản đồ và lịch xe chạy:

metroinfo.co.nz
metroinfo.co.nz/nextbus

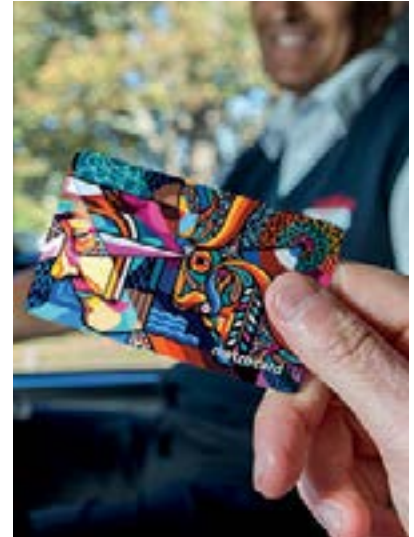

Những chuyên viên tư vấn cho sinh viên quốc tế

Chúng tôi có một đội ngũ nhân viên đầy tâm huyết phụ trách hỗ trợ sinh viên quốc tế theo học tại Học viện Ara. Đội ngũ này có thể giúp bạn trong việc thích nghi với cuộc sống tại New Zealand và cả các vấn đề liên quan đến việc học và các khóa học. Nếu bạn có thắc mắc hay câu hỏi gì, hoặc không biết phải hỏi ai, chúng tôi có thể giúp bạn hoặc giới thiệu bạn với người có thể giúp được bạn. Khi bạn sử dụng dịch vụ này, một chuyên viên tư vấn sẽ làm việc cùng bạn để bạn có thể xây dựng một mối quan hệ với họ trong khi đang theo học tại trường.

Chúng tôi có hỗ trợ ngôn ngữ. Nhân viên của chúng tôi nói được:

- Tiếng Trung
- Tiếng Nhật
- Tiếng Nepal

Nếu cần thì chúng tôi có thể hỗ trợ các ngôn ngữ khác.



MyAra

Khi trở thành sinh viên của Học viện Ara, bạn sẽ có thể sử dụng MyAra, trang web và ứng dụng dành cho sinh viên của chúng tôi. Đây là nơi bạn có thể truy cập Moodle, email sinh viên và cổng thông tin sinh viên, đồng thời có thể xem thời khóa biểu của mình. Bạn cũng có thể nhận thông tin về các dịch vụ sinh viên, sự kiện, hoạt động, thông báo quan trọng và nhiều thông tin khác.



Chỗ ở tại Christchurch

Homestay

Nếu đây là lần đầu tiên bạn đến New Zealand, chúng tôi nhiệt liệt khuyên bạn nên ở homestay tại Christchurch hoặc Timaru. Homestay cung cấp một môi trường thân thiện, an toàn trong một gia đình ở địa phương và là một cách tuyệt vời để cải thiện tiếng Anh của bạn và trải nghiệm cuộc sống New Zealand.

Tất cả các gia đình làm homestay được lựa chọn cẩn thận bởi Dịch vụ Tư vấn Giáo dục New Zealand (NZEAS). Chỗ ở Homestay bao gồm phòng ngủ của riêng bạn, dịch vụ giặt đồ và hầu hết các bữa ăn (hai lần một ngày vào các ngày trong tuần và ba lần một ngày vào cuối tuần). Bạn sẽ được sắp xếp một gia đình phù hợp và NZEAS sẽ đón bạn tại sân bay, đưa bạn đến gia đình homestay của bạn và chắc chắn rằng bạn đang sống tốt trong nhà đó.

Bạn có thể ở homestay trong suốt thời gian khóa học, hoặc bạn có thể chuyển đến một nhà trọ có trang bị nội thất hoặc thuê nhà ở cùng bạn bè.

ara.ac.nz/homestay



Chỗ ở dành cho sinh viên

Ōtautahi House cung cấp chỗ ở hiện đại cho sinh viên ngay cạnh học xá tại Thành phố của chúng tôi ở Christchurch. Khu nhà này nằm gần các cửa hàng, phương tiện giao thông công cộng và tất cả các điểm tham quan trong trung tâm thành phố.

Tại Ōtautahi House, bạn dùng chung căn hộ với các sinh viên khác thuộc Học viện Ara đến từ mọi miền của New Zealand và toàn thế giới. Mỗi căn hộ thật thoải mái và được trang bị đầy đủ. Bạn có phòng ngủ riêng đầy đủ nội thất (giường, bàn và tủ) và dùng chung nhà bếp, phòng tắm và phòng khách với những người ở cùng bạn. Khu nhà có máy giặt sấy hoạt động bằng tiền xu. Phòng tắm được dọn vệ sinh mỗi ngày cho bạn, nhưng bạn có trách nhiệm giữ cho phòng ngủ và căn hộ của bạn gọn gàng và sạch sẽ.

Các chuyên viên tư vấn sinh viên sẵn sàng hỗ trợ cho các bạn sống trong khu nhà Ōtautahi. Nội quy nhà trường được xây dựng dựa trên sự cân nhắc và tôn trọng người khác để đảm bảo sự thành công trong học tập và sự thích thú của mọi người.

ara.ac.nz/o-house



Đời sống tại Timaru

Học xá lớn thứ hai của chúng tôi nằm tại thành phố cảng Timaru, với dân số khoảng 45.000 người. Nằm trong khoảng cách đi bộ rất gần đến trung tâm thành phố, học xá Timaru cung cấp cơ sở vật chất và dịch vụ chất lượng cao cho sinh viên, bao gồm một phòng gym, thư viện, phòng sinh hoạt tập thể và nhà hàng Starz do sinh viên vận hành. Bên ngoài khuôn viên trường, vùng Timaru và Nam Canterbury cung cấp các cơ hội giải trí và văn hóa tuyệt vời: đi ngựa, trượt tuyết và câu cá hồi, các vườn nho - nhà máy rượu, viện bảo tàng và thậm chí là một đài thiên văn nổi tiếng thế giới.

- Timaru sở hữu vị trí tuyệt đẹp gần núi, hồ, biển với các hoạt động ngoài trời thú vị
- Cơ sở Timaru của chúng tôi được chấp thuận tham gia chương trình cấp visa 'pathway'
- Với quy mô lớp học nhỏ, bạn sẽ được giảng viên chú ý nhiều hơn
- Đây là một môi trường tuyệt vời cho việc học tiếng Anh; với số lượng sinh viên quốc tế ít hơn, bạn có thể hoàn toàn đắm mình trong môi trường tiếng Anh
- Chúng tôi chuyên cung cấp các chương trình chuẩn bị hành trang cho sinh viên sẵn sàng làm việc
- Dịch vụ máy tính, phòng thí nghiệm, thư viện, nhà hàng, nhà bếp thương mại, trung tâm sinh viên, tiệm cà phê trong học xá, phòng tập gym và tường leo núi

ara.ac.nz/explore/campuses/

Hoạt động & điểm tham quan du lịch

Vùng Nam Canterbury, tại trung tâm Đảo Nam của New Zealand, đang nhanh chóng trở thành một cơ sở thể thao được lựa chọn cho các giải đấu và sự kiện lớn. Trong cùng một ngày, bạn có thể đạp xe leo núi, trượt tuyết và lướt sóng - hãy lựa chọn theo ý bạn! Các hoạt động thú vị ngoài trời bao gồm đi bè vượt thác, chèo thuyền kayak, câu cá, săn bắn, cưỡi ngựa, đi bộ và đi bộ đường dài, đạp xe lên núi, đi thuyền buồm, chơi gôn và tour du lịch bằng xe 4 cầu. Tất cả các hoạt động đều phong phú và dễ dàng tiếp cận trong phạm vi một quãng lái xe ngắn từ Timaru hoặc bất kỳ thị trấn nhỏ hơn nào ở vùng Nam Canterbury.

Các sự kiện

Vùng Nam Canterbury có một chương trình các sự kiện rất năng động và thường xuyên đăng cai các sự kiện cấp quốc gia. Caroline Bay Carnival, lễ hội kéo dài lâu nhất của loại hình lễ hội này ở New Zealand, là sự kiện được yêu thích nhất của các gia đình từ khắp mọi miền đất nước kể từ thuở ban đầu cách đây 100 năm.

Các sự kiện lớn khác của vùng Nam Canterbury bao gồm Lễ hội Hoa hồng Timaru, Lễ hội Nghệ thuật và Cây trồng Geraldine, Lễ hội Dâu tây Waimate Strawberry Fare và cuộc thi đua xe thể thao tại Đường đua Motor Quốc tế Timaru.

southcanterbury.org.nz



Hỗ trợ học sinh và cuộc sống học sinh

Chúng tôi cam kết cung cấp sự hỗ trợ bạn cần để thành công trong học tập và tận hưởng thời gian học tập tại Học viện Ara. Bạn có thể tìm hiểu thêm về các dịch vụ và cơ sở vật chất được liệt kê bên dưới trên trang web của chúng tôi.

Nghề nghiệp và việc làm

Nhóm cố vấn Nghề nghiệp và Việc làm của chúng tôi đưa ra lời tư vấn miễn phí cho sinh viên đang và có dự định học theo học tại trường cũng như cựu sinh viên của chúng tôi. Họ có thể giúp bạn khám phá các lựa chọn nghề nghiệp, phát triển năng lực để tăng khả năng tuyển dụng và tạo ấn tượng tốt nhất khi tìm kiếm và ứng tuyển việc làm.

Giữ trẻ

Dịch vụ chăm sóc và giáo dục chất lượng cho trẻ em dưới năm tuổi được cung cấp tại học xá Thành phố ở Christchurch của chúng tôi. Có hai lựa chọn: Trung tâm giáo dục đầu đời Ara và Te Waka Huruhurumanu ki Ōtautahi.

Dịch vụ tư vấn

Mọi sinh viên của Học viện Ara đều được tư vấn miễn phí và bảo mật vì bất kỳ lý do gì – từ căng thẳng hoặc lo lắng về khóa học đến các khó khăn trong mối quan hệ, vấn đề cá nhân hoặc bất kỳ điều gì khác khiến bạn lo lắng.

Hội nhóm và câu lạc bộ

Bạn có sở thích gì đặc biệt không? Các hội nhóm và câu lạc bộ sinh viên của chúng tôi là cách tuyệt vời để kết bạn với những sinh viên có cùng chí hướng đồng thời làm điều bạn thích. Bạn có thể tham gia một nhóm hiện có – chẳng hạn như câu lạc bộ chơi game, đi bộ đường dài, câu lạc bộ Cầu vồng, câu lạc bộ Nhật Bản, câu lạc bộ thơ ca hoặc nhóm tín ngưỡng – hoặc tự thành lập nhóm của riêng mình với sự hỗ trợ từ cố vấn nhóm sinh viên của chúng tôi.

Sức khỏe, tinh thần thoải mái và giải trí

Chúng tôi cung cấp nhiều dịch vụ và cơ sở vật chất nhằm giúp bạn có được sức khỏe và tinh thần tốt trong thời gian học tập cùng chúng tôi. Những tiện ích này bao gồm phòng tập gym và cơ sở giải trí, một trung tâm y tế có bác sĩ đa khoa và y tá, dịch vụ tư vấn, phòng khám dinh dưỡng, phòng khám nắn xương và kiểm tra thể lực

Một cơ thể khỏe mạnh có thể giúp tạo nên một tâm trí khỏe mạnh. Tại học xá Thành phố, bạn có thể trở thành thành viên của phòng tập gym hiện đại, được trang bị đầy đủ của chúng tôi, tham gia các lớp thể dục nhóm, tham gia các môn thể thao giao lưu hoặc—nếu bạn là một vận động viên chuyên nghiệp hơn—sử dụng các cơ sở hiện đại của chúng tôi tại The Zone để hiểu rõ thể lực của mình nhằm cải thiện kết quả rèn luyện của bạn. Tại học xá Timaru, bạn có thể tham gia phòng tập gym và thử thách bản thân trên tường leo núi được thiết kế xây dựng có riêng biệt. Các dịch vụ và cơ sở vật chất này thường cung cấp nhiều ưu đãi và khuyến mại.

Dịch vụ giáo dục

Nhóm Dịch vụ Giáo dục của chúng tôi luôn tận tâm hỗ trợ bạn thành công hoàn thành bài tiểu luận của bạn. Họ có nhiều nguồn lực hỗ trợ và tài nguyên học tập, cùng với các cơ hội học nhóm, hội thảo học thuật và các buổi hỏi đáp nhanh.



Thư viện

Thư viện của chúng tôi cung cấp nhiều dịch vụ và tài nguyên để hỗ trợ việc học tập, giảng dạy và nghiên cứu. Các thư viện vật lý của chúng tôi tọa lạc tại các học xá Thành phố, Woolston và Timaru và tất cả các nguồn tài nguyên đều được cung cấp trực tuyến thông qua Library Search. Hỗ trợ dịch vụ thư viện trực tiếp hoặc qua điện thoại, email, chat trực tiếp và Zoom.

Bên vực quyền lợi sinh viên

Nếu bạn đang gặp khó khăn cá nhân—tại hoặc ngoài Học viện Ara—mà điều đó ảnh hưởng đến việc học của bạn, đội ngũ bên vực quyền lợi sinh viên độc lập của chúng tôi có thể hỗ trợ và giúp bạn giải quyết vấn đề. Dịch vụ miễn phí, bảo mật này giải quyết mọi thứ từ các vấn đề, từ các vấn đề về mối quan hệ với nhân viên hoặc bạn học cho đến việc giúp bạn giải quyết các thách thức liên quan đến rượu, ma túy, bạo lực gia đình, nhà ở và sức khỏe tâm thần.

Sự kiện cho sinh viên

Cuộc sống sinh viên không bao giờ nhàm chán với nhiều sự kiện diễn ra tại trường trong suốt cả năm. Các hoạt động này đa dạng từ các sự kiện định hướng và văn hóa cho đến các vở nhạc kịch, buổi hòa nhạc và triển lãm do sinh viên tổ chức.

Các cấp đào tạo

Chúng tôi chú trọng đến các lựa chọn môn học chuyên ngành linh hoạt Đó là lý do tại sao chúng tôi tạo ra nhiều cách khác nhau để bạn có thể lấy được bằng cấp và nâng cao chất lượng đào tạo của mình. Có nhiều cấp độ học tập khác nhau cho bạn, tùy thuộc vào mục tiêu nghề nghiệp mà bạn muốn hướng tới. Bạn có thể bắt đầu bằng khóa học dự bị hoặc học thẳng lên chương trình cấp bằng.

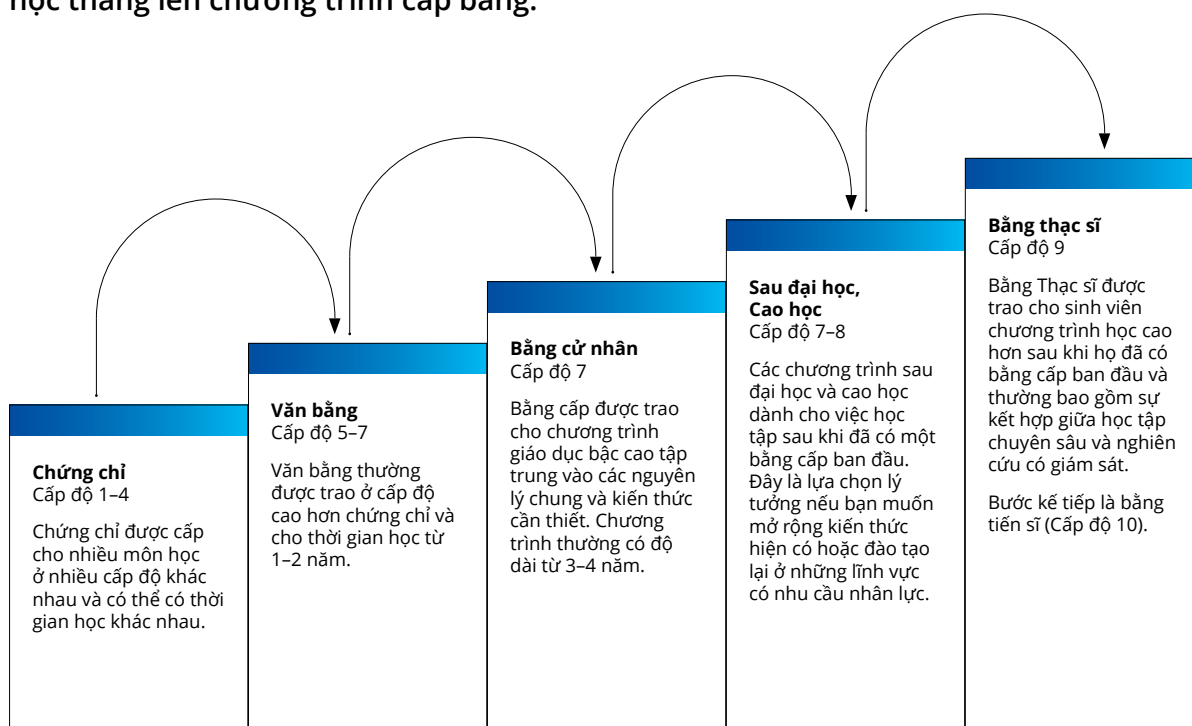

Quy trình nộp đơn dành cho sinh viên quốc tế

Du học là một bước ngoặt lớn. Khi bạn quyết định đăng ký theo học tại Ara, bạn có thể tin tưởng rằng chúng tôi sẽ hướng dẫn bạn trong toàn bộ quá trình.

Chúng tôi sẽ hỗ trợ bạn:

1 nộp hồ sơ xét tuyển

2 chuẩn bị visa

3 đến New Zealand

BƯỚC MỘT

Nộp đơn đăng ký

Điền vào mẫu đơn xin học trực tuyến, kỹ thuật số hoặc bản in

Kiểm tra xem bạn đã hoàn thành tất cả các phần của mẫu đơn và đính kèm tất cả tài liệu được yêu cầu (xem danh sách kiểm tra bên dưới) hay chưa

Nộp đơn xin học của bạn (trực tuyến, qua email hoặc qua bưu điện)

BƯỚC HAI

Chuẩn bị visa

Nhận thư mời nhập học không có điều kiện

Thanh toán phí, trừ khi quốc gia của bạn yêu cầu sự phê duyệt trên nguyên tắc (AIP) từ Cơ quan di trú NZ. Các quốc gia này sẽ thanh toán phí ngay khi AIP được cấp.

Nhận thư mời nhập học - hóa đơn thu tiền

Nộp hồ sơ xin cấp visa tại immigration.govt.nz

BƯỚC BA

Đến New Zealand

Cung cấp thông tin ngày bạn đến New Zealand cho bộ phận tuyển sinh quốc tế

Nhận thông báo xác nhận chỗ ở (nếu được yêu cầu)

Đến New Zealand

Đến trình diện Bộ phận Tuyển sinh và Đăng ký Nhập học, mang theo hộ chiếu, visa và bảng điểm của bạn

Tham gia sinh hoạt định hướng

Bắt đầu tham gia lớp học

Danh sách kiểm tra hồ sơ xét tuyển

- Đơn đăng ký dành cho sinh viên quốc tế đã hoàn tất và có đầy đủ chữ ký
- Bản dịch tiếng Anh được công chứng và bản gốc có chứng thực của bằng cấp đầu vào và hồ sơ học tập
- Bản sao kết quả IELTS hoặc PTE hợp lệ hoặc bằng chứng khác về trình độ tiếng Anh
- Thông tin chi tiết về bất kỳ kinh nghiệm làm việc liên quan nào, ví dụ: sơ yếu lý lịch, hồ sơ cá nhân, người giới thiệu
- Bài luận cá nhân - cho chúng tôi biết lý do bạn muốn học chương trình này và kế hoạch của bạn là gì sau khi hoàn thành chương trình này





Chính sách hoàn tiền

Chúng tôi hiểu rằng đôi khi có sự thay đổi về sức khỏe hoặc hoàn cảnh của bạn gây ảnh hưởng đến kế hoạch học tập với chúng tôi của bạn. Điều quan trọng là bạn hiểu rõ Chính sách Hoàn tiền của Học viện Ara và chính sách này được xây dựng dựa theo 'Lộ trình Học tập' của sinh viên. Điều này có nghĩa là thời lượng của chương trình học như được nêu chi tiết trong bảng kê chi phí và được chấp nhận khi thanh toán và đăng ký nhập học. Bảng tính số tiền hoàn lại như sau.

| Căn cứ để hoàn tiền | Số tiền hoàn lại (Học phí) | Phí sắp đặt homestay | Giấy tờ sinh viên cần nộp |
|---|--|---|---|
| Sinh viên rút lui trước ngày bắt đầu Lộ trình Học tập | Hoàn lại toàn bộ trừ đi NZ\$500 chi phí hành chính | Không hoàn lại | Hoàn tất Đơn xin Rút lui (đơn điều chỉnh đăng ký nhập học) VÀ Yêu cầu rút lui bằng văn bản (gửi email hoặc thư đến intladmissions@ara.ac.nz) |
| Sinh viên rút lui trong vòng bảy ngày dương lịch đầu tiên tính từ ngày bắt đầu Lộ trình Học tập | Đã đóng 80% học phí (20% học phí sẽ được khấu trừ cho các mục đích quản lý hành chính) | Không hoàn lại | |
| Sinh viên rút lui sau ngày dương lịch thứ bảy tính từ ngày bắt đầu Lộ trình Học tập | Không hoàn lại | Không hoàn lại | |
| Cơ quan Quản lý nhập cư New Zealand không đồng ý cấp visa du học | Hoàn lại toàn bộ trừ đi \$500 chi phí hành chính | Không hoàn lại | Thông báo chính thức của Cơ quan Quản lý nhập cư New Zealand cho biết đơn xin visa du học đã bị từ chối |
| Cơ quan Quản lý nhập cư New Zealand từ chối gia hạn visa du học vì lý do đi học không đầy đủ, thành tích học tập không đạt yêu cầu và/hoặc xin visa trễ (Điều 61) | Đã đóng 80% học phí (20% học phí sẽ được khấu trừ) HOẶC Tiền hoàn lại sẽ được định mức theo tỷ lệ dựa trên ngày điểm danh cuối cùng | Không hoàn lại | Thông báo chính thức của Cơ quan Quản lý nhập cư New Zealand cho biết đơn xin visa du học đã bị từ chối |
| Học viện Ara hủy bỏ việc đăng ký nhập học | Không hoàn lại | Không hoàn lại | Thư hủy bỏ việc đăng ký học. |
| Xem xét thông cảm (chỉ được xem xét khi hoàn cảnh dẫn đến việc rút lui nằm ngoài tầm kiểm soát của sinh viên và đáp ứng các yêu cầu của Chính sách Xem xét Hoàn lại Chi phí, bao gồm Xem xét Thông cảm) | Số tiền hoàn lại sẽ được xác định tùy từng trường hợp cụ thể | Quyết định hoàn lại sẽ được xác định tùy từng trường hợp cụ thể | Giấy tờ bằng chứng hỗ trợ cho đơn xin hoàn tiền của bạn và Đơn xin xem xét thông cảm |

Trường dạy tiếng Anh

Trường dạy tiếng Anh của Học viện Ara được quốc tế công nhận là một trong những trung tâm đào tạo tiếng Anh tốt nhất ở New Zealand.

Số lượng sinh viên: lên đến 300 tại một số thời điểm

Cấp độ: 7 cấp độ (sơ cấp đến nâng cao)

Quy mô lớp học: Trung bình 15; tối đa 22

Độ tuổi tối thiểu: 17 tuổi, không có độ tuổi tối đa

| Cải thiện tiếng Anh của bạn | Học tiếng Anh để theo học chuyên ngành | Chương trình được thiết kế riêng cho một nhóm |
|---|--|---|
| Tiếng Anh chuyên sâu Ghi danh ngắn hạn: Tiếng Anh Tổng quát hoặc Tiếng Anh Học thuật | Chứng chỉ tiếng Anh New Zealand (NZCEL) - Cấp độ 3 Tổng quát - Cấp độ 3 Ứng dụng (Học thuật hoặc Cộng đồng) - Cấp độ 4 Học thuật hoặc Tổng quát - Cấp độ 5 Học thuật | Chúng tôi có thể tùy chỉnh các chương trình học phục vụ các mục đích khác nhau: - Đào tạo giáo viên - Nghiên cứu NZ - Khách sạn nhà hàng - Bền vững - Điều dưỡng |
| Tối thiểu 4 tuần lên đến 50 tuần | 18 tuần | Tối thiểu 4 tuần |
| Sơ cấp đến nâng cao | Cấp độ 3 - 5 | Vui lòng liên hệ với chúng tôi |

Trung tâm tự học ngôn ngữ

Trung tâm tự học ngôn ngữ (LSAC) ở các học xá tại Christchurch và Timaru là nơi mà bạn có thể đến để thực tập và cải thiện tiếng Anh của mình. Luôn luôn có một nhân viên được đào tạo sẵn sàng giúp bạn chọn các tài liệu phù hợp với trình độ và nhu cầu của bạn. Các tài nguyên dành cho bạn bao gồm:

- CD, DVD và CD-ROM
- Các chương trình đa phương tiện trên máy tính
- Báo chí, tin tức truyền hình và các chương trình tin tức trực tuyến
- Giáo trình, bảng tính/hiệu ứng âm thanh, máy đọc chữ và từ điển
- Tài liệu tiếng Anh New Zealand và thông tin về cuộc sống tại đất nước này
- Tiếng Anh cho các mục đích cụ thể (ví dụ: điều dưỡng, kinh doanh, khách sạn - nhà hàng) và tiếng Anh học thuật
- Tài liệu luyện thi IELTS, Cambridge, OET và Pearson

Bên cạnh tài liệu học tiếng Anh, chúng tôi cũng có một số ít tài liệu tuyển chọn cho các học viên học tiếng Tây Ban Nha, Nhật Bản và Māori.

Học tiếng Anh và làm việc tình nguyện

Vui vẻ tập luyện tiếng Anh của bạn đồng thời kết bạn mới trong cộng đồng. Yêu cầu khả năng tự tin nghe và nói tiếng Anh tốt. Vì vậy, bạn cần phải có trình độ trên trung cấp.

Chúng tôi có thể sắp xếp các công việc tình nguyện trong cộng đồng ở Christchurch trong các lĩnh vực sau:

- Chăm sóc người cao tuổi
- Giúp đỡ tại trường học
- Công việc văn phòng
- Bán lẻ và làm vườn
- Du lịch

Lưu ý: khóa học này có thể có giờ giấc bất thường. Để phù hợp, thi thoảng bạn sẽ được yêu cầu làm việc ít nhất **tám giờ mỗi tuần**. Bạn phải nộp bản lý lịch tư pháp do quốc gia của bạn cấp nếu muốn làm việc với trẻ em.

Bạn được sắp xếp công việc tùy thuộc vào các vị trí sẵn có, hãy hỏi chúng tôi.

Quyền làm việc

Nếu bạn học tiếng Anh tại Học viện Ara trong vòng **14 tuần hoặc hơn**, bạn có thể đi làm bán thời gian **20 giờ một tuần** bằng visa sinh viên. Điều này giúp bạn có được một số kinh nghiệm làm việc đáng quý đồng thời cải thiện năng lực tiếng Anh của bạn!

Học tiếng Anh để theo học chuyên ngành

Chứng chỉ tiếng Anh New Zealand (NZCEL)

Chứng chỉ Tiếng Anh do New Zealand cấp là chứng chỉ NZQA. Có bảy cấp độ từ sơ cấp đến nâng cao. Các chương trình này có thể được sử dụng để theo học chuyên ngành, dùng cho công việc hoặc để phát triển tiếng Anh nói chung. Mục tiêu là cải thiện năng lực của bạn trong tất cả các khía cạnh giao tiếp tiếng Anh (nghe, nói, đọc và viết), giúp bạn tăng cường khả năng vận dụng tiếng Anh ở trình độ cao hơn hoặc học chuyên ngành cũng như nâng cao năng lực, sự tự tin và thoải mái của bạn tại một đất nước mới.

Khóa học NZCEL kéo dài 18 tuần bao gồm hai giai đoạn, mỗi giai đoạn chín tuần và nghỉ giữa khóa hai tuần. Mỗi tuần lên lớp 20 giờ.

Chứng chỉ NZCEL có thể được sử dụng để đáp ứng yêu cầu tiếng Anh đầu vào của các chương trình học chuyên ngành của chúng tôi. Để biết thêm chi tiết, hãy xem yêu cầu đầu vào của từng chương trình học và bảng quy đổi tương đương dưới đây. Chứng chỉ NZCEL học tại Học viện Ara cũng được chấp thuận bởi Đại học Canterbury và Đại học Lincoln.



“Khả năng làm chủ ngôn ngữ một cách thành thạo là nền tảng vững chắc cho sự sống còn và học tập ở nước ngoài.”

Stephanie Dong, Trung Quốc
Graduate Diploma về
Tiếp thị và bán hàng

Bảng quy đổi tương đương các bài thi tiếng Anh

| Cấp độ | IELTS | | TOEFL | | TOEFL | | Cambridge | | NZCEL | Pearson | Thành phố & Hiệp hội |
|--------|-----------------------|--------------|-------------------|--------------|-------------|------|-----------|-------------------------------|----------------------|-------------|----------------------|
| | Điểm trung bình chung | Điểm kỹ năng | Bài thi trên giấy | Bài thi viết | Bài thi iBT | Viết | B2First | C1Advanced hoặc C2Proficiency | | (điểm thực) | Điểm |
| 3 | 5,0 | (5.0) | 500 | (4) | 35 | 20 | 154 | Hạng C | Cấp độ 3 (Tổng quát) | 36 (36) | B1 Achiever (43) |
| 4 | 5,5 | (5.0) | 530 | (4.5) | 46 | 20 | 162 | Hạng C | Cấp độ 3 (Ứng dụng) | 42 (36) | B2 Communicator (42) |
| 5 | 5,5 | (5.0) | 550 | (5) | 46 | 20 | 162 | Hạng C | Cấp độ 4 (Tổng quát) | 42 (36) | B2 Communicator (42) |
| 6 & 7 | 6,0 | (5.5) | 550 | (5) | 60 | 20 | 169 | Hạng C | Cấp độ 4 (Học thuật) | 50 (42) | B2 Communicator (66) |
| 8 & 9 | 6,5 | (6.0) | 590 | (5.5) | 79 | 21 | 196 | Hạng B | Cấp độ 5 | 58 (50) | C1 Expert (42) |

Tham khảo Bảng kết quả Thành thạo Tiếng Anh tại ara.ac.nz/english-equivalence

Nếu đã đạt được Yêu cầu Đầu vào Đại học NCEA Cấp độ 3, bạn không bắt buộc phải cung cấp bằng chứng về các kỹ năng tiếng Anh cho hầu hết các chương trình.

Lộ trình đề xuất để lấy chứng chỉ tiếng Anh do New Zealand cấp

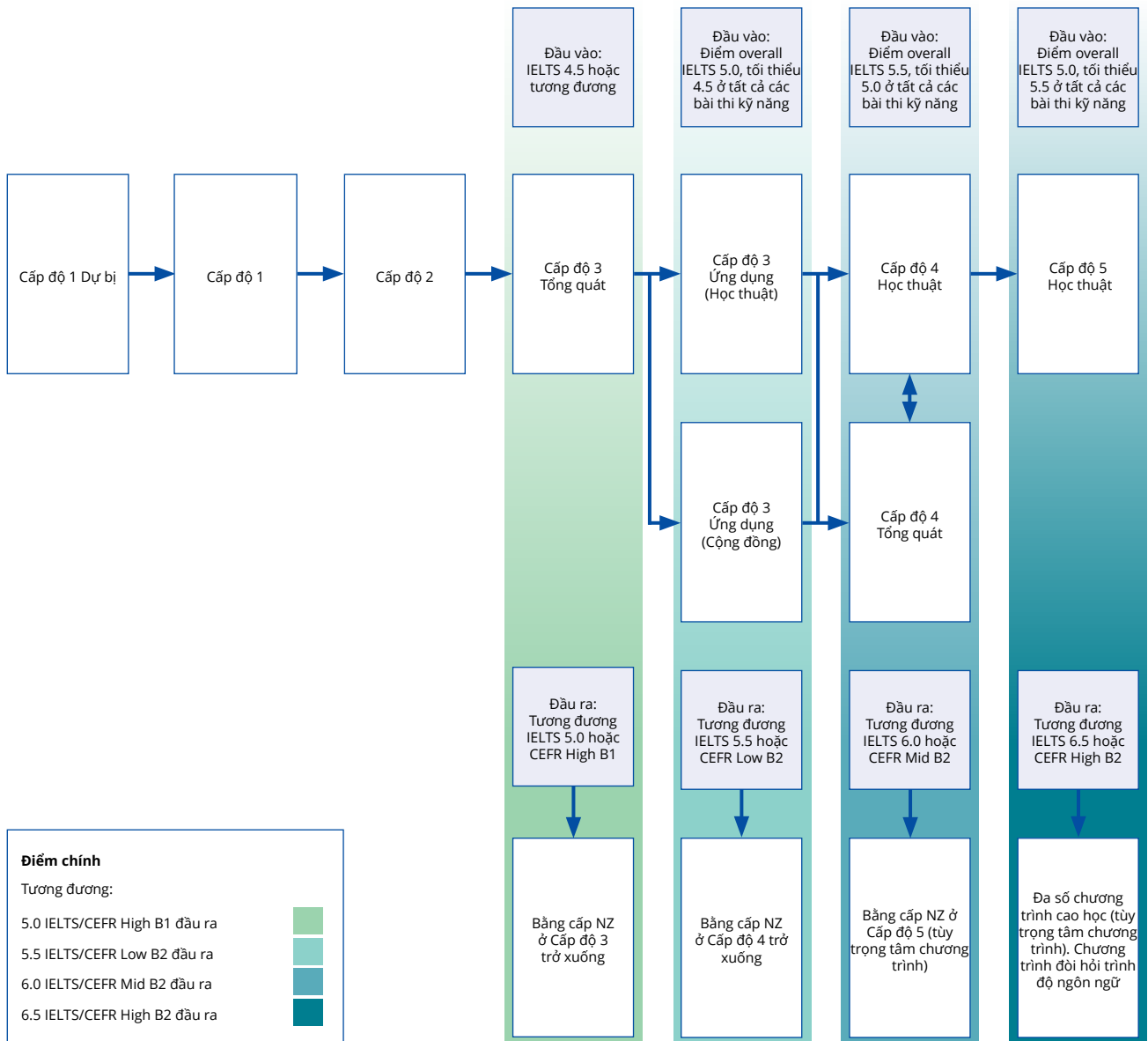

Trung tâm khảo thí tiếng Anh

Trung tâm Khảo thí Học thuật Chính thức PTE

Pearson Test of English Academic (PTE Academic) là bài thi tiếng Anh an toàn trên máy tính cho phép mọi người chứng minh các kỹ năng ứng dụng ngôn ngữ trong trường đại học và quá trình đăng ký nhập cư. PTE Academic được chấp nhận bởi tất cả các trường đại học, viện công nghệ và bách khoa của New Zealand, và các cơ sở đào tạo tư nhân, cũng như vô số hiệp hội nghề nghiệp. PTE Academic cũng được Bộ Di trú New Zealand chấp nhận cho tất cả các đơn xin thị thực có yêu cầu về ngôn ngữ.

Học viện Ara là trung tâm khảo thí học thuật chính thức của PTE và hiện đang tổ chức kỳ thi mỗi tuần một lần và kết quả sẽ có trong vòng năm ngày làm việc. Lệ phí thi tiêu chuẩn là NZ\$410 bao gồm GST. Để đăng ký tham gia kỳ thi, vui lòng truy cập:

pearsonpte.com/booknowoverlay



Trung tâm Khảo thí IELTS

IELTS là Hệ thống Khảo thí Ngôn ngữ Tiếng Anh Quốc tế nhằm đánh giá năng lực ngôn ngữ của những người muốn học tập hoặc làm việc ở những quốc gia có Tiếng Anh là ngôn ngữ chính. IELTS được công nhận và chấp nhận bởi hơn 10.000 tổ chức trên toàn thế giới, bao gồm các trường đại học, nhà tuyển dụng, cơ quan chuyên môn, cơ quan quản lý xuất nhập cảnh và các cơ quan chính phủ khác.

Học viện Ara là trung tâm khảo thí IELTS được chứng nhận lớn nhất tại Christchurch và Đảo Nam. Các kỳ thi được tổ chức quanh năm. Vui lòng xem bảng sau để biết lịch thi. Để đăng ký tham gia kỳ thi, vui lòng truy cập:

ara.ac.nz/ielts



Ngày thi IELTS năm 2025

| Tháng | Ngày thi | Module | Tháng | Ngày thi | Module | Tháng | Ngày thi | Module |
|---------|-----------------------------|----------------------------|---------|--------------------------|----------------------------|----------|----------------------------|----------------------------|
| Tháng 1 | 16 Tháng 01* 25 Tháng 01 | A & G Chỉ thi học thuật | Tháng 5 | 17 Tháng 5 24 Tháng 5 | Chỉ thi học thuật A & G | Tháng 9 | 13 Tháng 9 27 Tháng 9 | A & G A & G |
| Tháng 2 | 01 Tháng 02 22 Tháng 02 | Chỉ thi học thuật A & G | Tháng 6 | 7 Tháng 6 21 Tháng 6 | A & G A & G | Tháng 10 | 18 Tháng 10 | A & G |
| Tháng 3 | 15 Tháng 3 22 Tháng 3 | Chỉ thi học thuật A & G | Tháng 7 | 5 Tháng 7 19 Tháng 7 | A & G Chỉ thi học thuật | Tháng 11 | 01 Tháng 11 22 Tháng 11 | Chỉ thi học thuật A & G |
| Tháng 4 | 12 Tháng 4 26 Tháng 4 | Chỉ thi học thuật A & G | Tháng 8 | 02 Tháng 8 23 Tháng 8 | Chỉ thi học thuật A & G | Tháng 12 | 6 Tháng 12 | A & G |

A & G = Học thuật và Tổng quát

*Ngày thi vào Thứ Năm

Xin lưu ý: Ngày thi IELTS có thể thay đổi, vui lòng kiểm tra liên kết IELTS ở trên để biết thêm chi tiết.

Các chương trình được thiết kế riêng cho một nhóm

Tận dụng khả năng của nhân viên của Học viện Ara, chúng tôi sẽ làm việc với bạn để thiết kế một chương trình học đáp ứng những nhu cầu của học viên hoặc nhân viên của bạn.

Những ví dụ bao gồm:

- Tiếng Anh + Du lịch Mạo hiểm
- Tiếng Anh + Nghệ thuật & Thiết kế
- Tiếng Anh + Nghiên cứu Kinh doanh
- Tiếng Anh + Khách sạn - Nhà hàng
- Tiếng Anh + Công nghệ Thông tin & Truyền thông
- Tiếng Anh Điều dưỡng
- Tiếng Anh + Giáo dục Ngoài trời
- Tiếng Anh + Đào tạo Giáo viên
- Nâng cao trình độ năng lực tiếng Anh cho giáo viên



Thời khóa biểu mẫu: Tiếng Anh + Các hoạt động (học xá Timaru)

| | Thứ Hai | Thứ Ba | Thứ Tư | Thứ Năm | Thứ Sáu | Thứ Bảy/Chủ Nhật |
|---------------------------|----------------------------|-----------------------------------|---|--------------------------|--|------------------------------|
| TUẦN 1 giờ sáng | Chào đón/Kiểm tra trình độ | Các lớp học tiếng Anh | | | Đi thực tế đến Peel Forest & Geraldine | Hoạt động cuối tuần tùy chọn |
| giờ chiều | Định hướng | Thăm quan khu vực Timaru | Vườn bách thảo | Nghiên cứu NZ | | |
| TUẦN 2 giờ sáng | Các lớp học tiếng Anh | | | | Đi thực tế đến Oamaru | |
| giờ chiều | Nghiên cứu NZ | Tham quan trường học ở địa phương | Triển lãm nghệ thuật | Giới thiệu Văn hóa Māori | | |
| TUẦN 3 giờ sáng | Các lớp học tiếng Anh | | | | Đi thực tế đến Hồ Tekapo | |
| giờ chiều | Nghiên cứu NZ | Te Ana Māori Rock Art | Đài thiên văn Kiwi | Timaru Heritage Walk | | |
| TUẦN 4 giờ sáng | Các lớp học tiếng Anh | | | | Chia tay và buổi chiều tự do | |
| giờ chiều | Nghiên cứu NZ | Bảo tàng Nam Canterbury | Trung tâm thể thao dưới nước Caroline Bay | Tham quan nông trại | | |

Tổng số giờ: 22 giờ mỗi tuần (14 giờ học tiếng Anh vào buổi sáng và tám giờ tham gia các hoạt động vào buổi chiều)

Thời gian học trên lớp: Sáng Thứ Hai - Thứ Năm, 9 giờ sáng - 12 giờ trưa. Trưa Thứ Hai - Thứ Năm: 1 giờ chiều - 3 giờ chiều

Thời lượng: Tối thiểu bốn tuần

Ngày bắt đầu: Linh hoạt (vui lòng yêu cầu)

Email: international@ara.ac.nz

Đào tạo giáo viên

Có một số lựa chọn sẵn có nếu bạn quan tâm đến việc trở thành giáo viên dạy tiếng Anh, cho dù bạn dạy ở New Zealand hay ở nước ngoài. Việc đào tạo tập trung vào các nguyên tắc giảng dạy ngôn ngữ giao tiếp và bao gồm các buổi giảng dạy thực tế và dự giờ.

| Khóa học | Thời gian | Trình độ đầu vào |
|---|---|---|
| Chứng chỉ CELTA (dạy tiếng Anh cho người lớn) | Toàn thời gian 4 tuần Bán thời gian 11 tuần Kết hợp 15 tuần | IELTS 7.0 (áp dụng quy trình kiểm tra bổ sung) |
| Tiếng Anh kết hợp Đào tạo giáo viên (chương trình được thiết kế riêng cho một nhóm) | Tối thiểu 4 tuần | Vui lòng liên hệ với chúng tôi |
| Đào tạo giáo viên theo nhóm | Tối thiểu 4 tuần | Vui lòng liên hệ với chúng tôi |

CELTA là bằng cấp giảng dạy tiếng Anh được quốc tế công nhận của trường Đại học Cambridge. Sinh viên tốt nghiệp khóa học này có thể dạy tiếng Anh cho người lớn ở khắp mọi nơi trên thế giới, trong nhiều bối cảnh khác nhau. Chúng tôi có thể cung cấp các chương trình đào tạo giáo viên được tùy chỉnh theo yêu cầu cho phù hợp với nhu cầu của các tổ chức.



“Ngay từ ngày học đầu tiên, mọi thứ đều rất thiết thực.”

Jake Turner-Steele, New Zealand
Chứng chỉ CELTA -
Dạy tiếng Anh cho người lớn

Tiếng Anh kết hợp Đào tạo giáo viên

| | Thứ Hai | Thứ Ba | Thứ Tư | Thứ Năm | Thứ Sáu | Thứ Bảy/Chủ Nhật | |
|-------------------------------|--------------------------------|---------------------------------------|--|-----------------------|------------------|------------------|---------------------------------|
| TUẦN 1 giờ sáng | Chào đón/ Kiểm tra trình độ | Các lớp học tiếng Anh | | | | | Hoạt động cuối tuần tùy chọn |
| giờ chiều | Định hướng | Giới thiệu khóa học | Dạy từ vựng | Nói chuyện giao tiếp | Buổi chiều tự do | | |
| Hoạt động tùy chọn buổi chiều | | | | | | | |
| TUẦN 2 giờ sáng | Các lớp học tiếng Anh | | | | | | |
| giờ chiều | Các hoạt động khởi động | Dạy phát âm | Dạy ngôn ngữ với sự hỗ trợ của công nghệ | Sử dụng tài liệu thực | Buổi chiều tự do | | |
| Hoạt động tùy chọn buổi chiều | | | | | | | |
| TUẦN 3 giờ sáng | Các lớp học tiếng Anh | | | | | | |
| giờ chiều | Tự học | Dạy kỹ năng tiếp nhận (Đọc) (Nghe) | | Dạy viết (1) | Buổi chiều tự do | | |
| Hoạt động tùy chọn buổi chiều | | | | | | | |
| TUẦN 4 giờ sáng | Các lớp học tiếng Anh | | | | | | |
| giờ chiều | Dạy viết (2) | Đến thăm một trường học ở địa phương | Bài học minh họa (1) (2) | | Chia tay | | |
| Hoạt động tùy chọn buổi chiều | | | | | | | |

Tổng số giờ: 22 giờ mỗi tuần (14 giờ học tiếng Anh vào buổi sáng và tám giờ tham gia hoạt động đào tạo của giảng viên vào buổi chiều)

Thời gian lên lớp: Sáng Thứ Hai - Thứ Năm, 9 giờ sáng - 12 giờ trưa, Thứ Sáu 9 giờ sáng - 11 giờ sáng.

Trưa Thứ Hai - Thứ Năm: 1 giờ chiều - 3 giờ chiều

Thời lượng: Tối thiểu bốn tuần

Ngày bắt đầu: Linh hoạt (vui lòng yêu cầu)

Mẫu yêu cầu trực tuyến: [group-enquiry-form](#)

Chứng chỉ New Zealand về Chuẩn bị cho đại học và đi làm

Lộ trình từ Cấp độ 3 học lên chương trình học cấp Chứng chỉ và Văn bằng

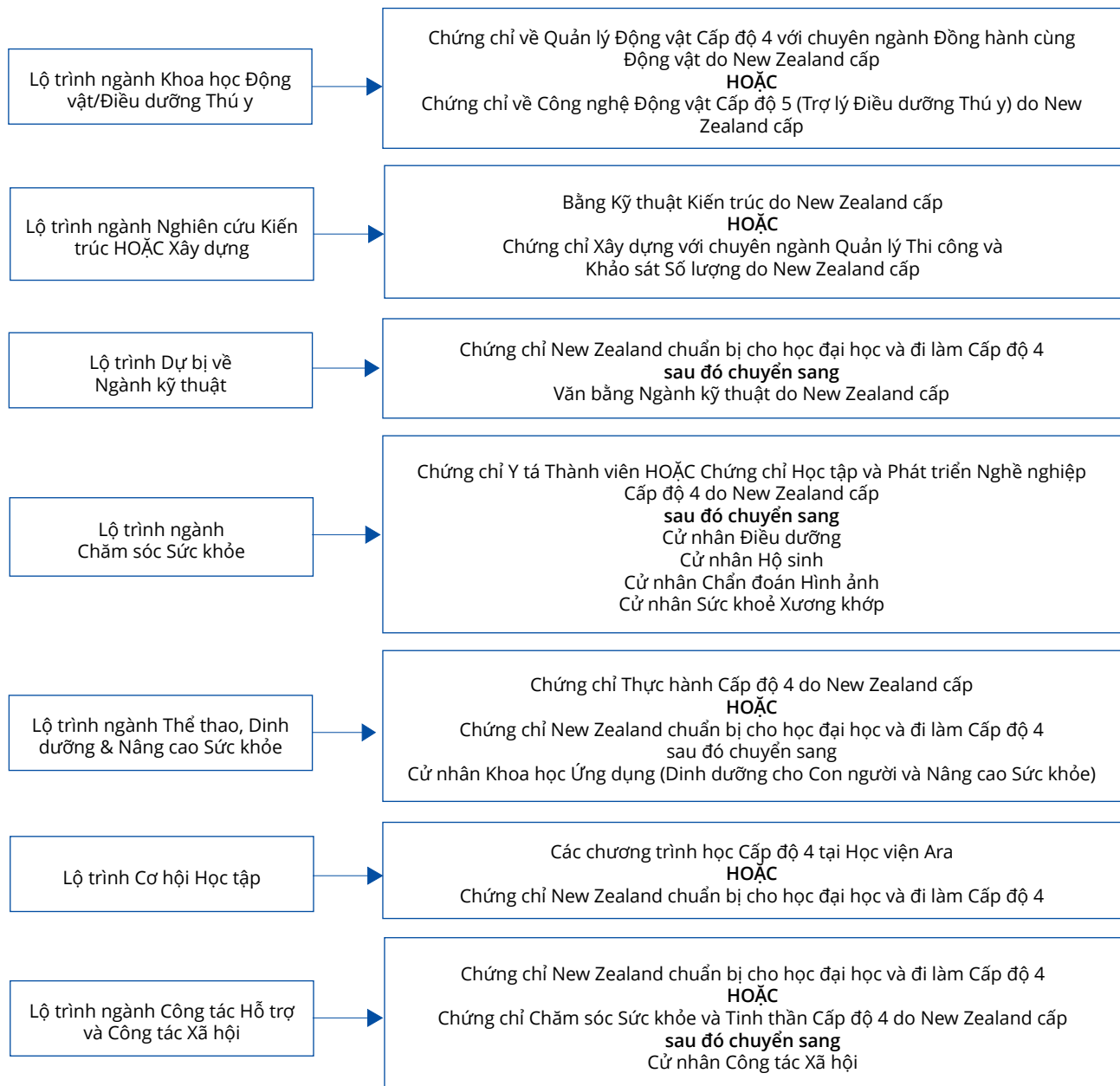

Từ Cấp độ 4 học lên Bằng cử nhân

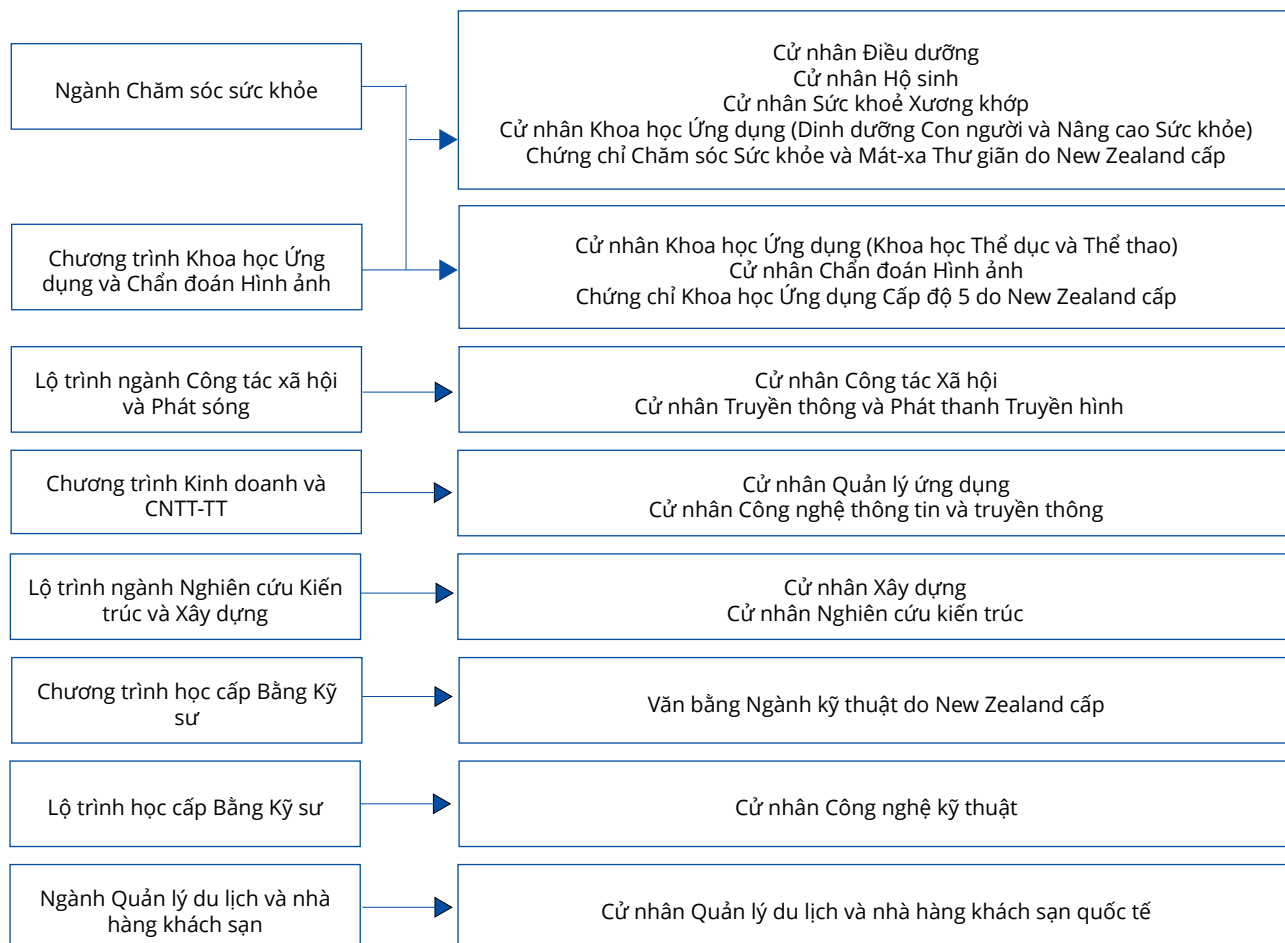

Học dự bị

Quá trình học lên chuyên ngành

Các chương trình học dự bị là bước đệm để học lên chuyên ngành hoặc theo đuổi một nghề nghiệp mới. Chúng có thể trang bị cho bạn bằng cấp đầu vào và các kỹ năng học tập cần thiết cho việc học ở trình độ cao hơn.

Bạn có thể tham gia khóa học dự bị nếu:

- bạn không đáp ứng các yêu cầu đầu vào của chương trình mà bạn muốn theo học
- bạn đi học trở lại sau một khoảng thời gian không đi học chính thức
- bạn đang loay hoay thay đổi phương hướng

Chúng tôi cung cấp một loạt các chương trình học dự bị, gồm chương trình được đánh giá và không được đánh giá

Học viện Ara là nhà cung cấp được Bộ Di trú New Zealand chấp thuận tham gia chương trình cấp visa pathway.



“Khóa học thật tuyệt vời - tôi đã hoàn toàn sẵn sàng cho bước tiếp theo của mình.”

Zoe Liu, Trung Quốc
Chứng chỉ New Zealand chuẩn bị cho học đại học và đi làm (Ngành Chăm sóc sức khỏe)



Kinh doanh

Các chương trình học về kinh doanh của Học viện Ara được giới doanh nghiệp khen ngợi chú trọng đến việc trang bị cho bạn các kỹ năng tổ chức và phân tích xuất sắc, cách tiếp cận sáng tạo và khả năng thiết kế và thực hiện các giải pháp cho các vấn đề trong thế giới thực.

Bạn sẽ học hỏi từ những giáo viên chuyên gia và những doanh nhân lỗi lạc trong vùng, họ sẽ chia sẻ kiến thức của họ trong và ngoài khuôn viên trường. Bạn cũng sẽ có cơ hội để tăng cường việc học của mình thông qua các dự án nghiên cứu thực tế và thời gian đi thực tập trong doanh nghiệp.

Đề án giáo dục hợp tác (sinh viên bậc đại học)

Bạn sẽ đi thực tập trong một doanh nghiệp thực tế, ứng dụng những gì bạn học được trong tối thiểu 200 giờ. Bạn sẽ hoàn thành một dự án nghiên cứu quan trọng cho doanh nghiệp nơi bạn thực tập với nội dung có liên quan đến chuyên ngành của bạn. Mục đích là để tập hợp các kiến thức của toàn bộ chương trình học của bạn và để bạn ứng dụng nó vào một thách thức hoặc cơ hội thực tế.

Đề án công nghiệp (sinh viên học graduate diploma)

Bạn sẽ hoàn thành một đợt thực tập trong doanh nghiệp kéo dài 200 giờ cùng với một dự án nghiên cứu trong môi trường kinh doanh thực sự. Chương trình graduate diploma cho phép sinh viên đã có bằng cấp trong quá khứ có cơ hội học được các kỹ năng của một chuyên ngành mới và nâng cao đáng kể khả năng tìm được việc làm.

Định hướng sau khi tốt nghiệp

- Kế toán - trợ lý kế toán, trưởng phòng, trưởng phòng tài chính, kế toán công chứng
- Quản trị nguồn nhân lực
- Tiếp thị
- Quản lý kinh doanh
- Quản lý dự án
- Quản lý sự kiện
- Quản lý bán lẻ và thương vụ
- Kho vận
- Khởi nghiệp kinh doanh
- Hoạch định tài chính
- Quản lý vận hành

ara.ac.nz/business



“Khóa học thật tuyệt vời - tôi đã hoàn toàn sẵn sàng cho bước tiếp theo của mình.”

Stephan Kolsbjerg Ragunathan,
Đan Mạch
Cử nhân Quản lý ứng dụng

Sáng tạo

Tài năng, sự khéo léo và nguồn cảm hứng của bạn sẽ được nuôi dưỡng bằng nhiều bằng cấp chuyên ngành sáng tạo của chúng tôi.

Các chương trình học của chúng tôi được dẫn dắt bởi các chuyên gia trong ngành và tập trung vào việc khuyến khích tính sáng tạo độc đáo của bạn và phát triển các kỹ năng bạn cần để thành công trong các lĩnh vực cạnh tranh cao này.

Tại Học viện Ara, chúng tôi chú trọng bản chất thực tế của việc học, đào tạo thực hành tại nơi làm việc. Điều này đảm bảo rằng bạn sẽ đạt được một mức độ thành thạo cần thiết tại nơi làm việc và sẽ tự tin cũng như có đủ khả năng khi bạn tốt nghiệp.

Định hướng sau khi tốt nghiệp

- Nghệ thuật và thiết kế - nhà thiết kế đồ họa, nhà thiết kế đa phương tiện, nhà làm phim hoạt hình, nhà thiết kế đồ trang sức, họa sĩ
- Thời trang - nhà thiết kế thời trang, người mua hàng thời trang, nhà tạo mẫu
- Nhiếp ảnh - nhiếp ảnh gia chuyên nghiệp, nghệ sĩ nhiếp ảnh
- Truyền thông và phát thanh truyền hình - người vận hành máy quay, biên tập viên, hậu kỳ, hiệu ứng thị giác, phát thanh viên truyền hình, phát thanh viên radio, nhà báo, đạo diễn
- Âm nhạc và biểu diễn - diễn viên, ca sĩ, vũ công, nhạc sĩ tự do, đạo diễn sân khấu, nhạc sĩ, nhà soạn nhạc, người quản lý nghệ sĩ

ara.ac.nz/art-and-design

ara.ac.nz/music

ara.ac.nz/music-theatre

ara.ac.nz/broadcasting



“Khóa học này rất thực tế và tôi có thể học nhiều kỹ năng một cách nhanh chóng.”

Tsumuki Taniguchi, Nhật Bản
Văn bằng Nhiếp ảnh chuyên nghiệp

Ngành công nghệ số

Các chương trình ICT của chúng tôi được phát triển cùng với các công ty trong ngành để đảm bảo chúng được cập nhật và thiết thực. Chương trình học kết hợp lý thuyết và kỹ năng thực hành và được giảng dạy bởi các chuyên gia giàu kinh nghiệm hàn lâm và kinh nghiệm làm việc. Bạn sẽ tốt nghiệp với kiến thức và kỹ năng thực hành mà các nhà tuyển dụng đang tìm kiếm, được chuẩn bị kỹ lưỡng và có khả năng làm việc hiệu quả cao trong doanh nghiệp ngay từ ngày làm việc đầu tiên của bạn.

ICT là một trong những lĩnh vực phát triển nhanh nhất trên toàn thế giới cũng như tại thành phố Christchurch. Lĩnh vực công nghệ ở Canterbury có sự tham gia của 15.000 người trong vùng, với khoản đóng góp khổng lồ lên tới 2,4 tỉ đô la cho GDP của chúng tôi. Hãy khám phá hàng loạt cơ hội nghề nghiệp liên quan đến công nghệ khi theo học một trong các chương trình về ICT tại Học viện Ara.

Bằng cử nhân ICT

- Phát triển Phần mềm
- Kết nối Mạng và Cơ sở Hạ tầng
- Hệ thống Thông tin

Văn bằng tốt nghiệp ngành ICT

- Lập trình Giao diện Người dùng
- Thiết lập mạng
- Hệ thống thông tin, Chiến lược và Giải pháp
- An ninh mạng

Đề án Giáo dục hợp tác

Nếu bạn đang theo học khóa cử nhân ICT tại Học viện Ara, bạn sẽ đi thực tập trong một doanh nghiệp thực tế, ứng dụng những gì bạn học được và hoàn thành một dự án thực tế **450 giờ** cho doanh nghiệp nơi bạn thực tập. Cơ hội này cũng có thể dành cho sinh viên ICT học graduate diploma.

Định hướng sau khi tốt nghiệp

- Tổng đài Hỗ trợ CNTT
- phát triển phần mềm
- lập trình
- quản lý dự án
- phát triển ứng dụng
- quản trị cơ sở dữ liệu
- công nghệ phần mềm
- phân tích kiểm tra
- các vị trí khác có liên quan đến CNTT
- quản trị mạng
- kỹ thuật viên hỗ trợ
- phân tích hệ thống
- quản lý mạng
- chuyên viên hỗ trợ
- phát triển truyền thông tương tác
- phân tích kinh doanh
- Quản lý ICT

ara.ac.nz/digital-technologies



“Học viện Ara mang lại nhiều kinh nghiệm thực tế giúp sinh viên vững vàng trong sự nghiệp.”

Pornpitcha Worathongchai, Thái Lan
Cử nhân Công nghệ thông tin và truyền thông

Kỹ thuật & Xây dựng

Các chương trình kỹ thuật và xây dựng của chúng tôi được giảng dạy trong môi trường kích thích, khuyến khích sinh viên đặt câu hỏi và cân bằng giữa việc học lý thuyết và thực hành. Với cơ sở vật chất ấn tượng, được xây dựng có mục đích của chúng tôi, bạn sẽ học hỏi từ các chuyên gia giàu kinh nghiệm và có nhiều mối quan hệ trong ngành.

Chúng tôi làm việc chặt chẽ với một loạt các doanh nghiệp, cơ quan và tổ chức kỹ thuật để tạo ra các cơ hội thực tập, thực hành trong doanh nghiệp và các dự án nghiên cứu tiên tiến để phát triển kỹ năng của bạn hơn nữa.

Định hướng sau khi tốt nghiệp

- Kiến trúc – nhà mô phỏng kiến trúc 3D, nhà thiết kế kiến trúc
- Quản lý xây dựng – quản lý công trường xây dựng
- Khảo sát số lượng – chuyên viên khảo sát số lượng
- Thiết kế nội thất – nhà thiết kế nội thất, thiết kế sân khấu
- Kỹ thuật xây dựng dân dụng – kỹ thuật viên và chuyên viên công nghệ, nhà thiết kế, giám sát thi công, kỹ sư bán hàng hoặc dự án và các lựa chọn việc làm liên quan đến hoạt động hỗ trợ thiết kế và thi công các dự án phát triển cơ sở hạ tầng
- Kỹ thuật điện – kỹ thuật viên và chuyên viên công nghệ về điện, mạng máy tính, điện tử và viễn thông
- Kỹ thuật cơ khí – kỹ thuật viên và chuyên viên công nghệ, kỹ sư thiết kế, kỹ sư sản xuất, trưởng nhóm bảo trì, kỹ sư bán hàng hoặc kỹ sư đảm bảo chất lượng và các lựa chọn việc làm có liên quan, từ ngành chế tạo trong đô thị và cơ sở vật chất công nghiệp cao cấp cho đến các nhà máy chế biến nông sản
- Xây dựng mô hình thông tin (BIM) - Điều phối viên BIM, Quản lý BIM, Chuyên gia BIM

ara.ac.nz/engineering



SUPPORTED BY
ENGINEERING
NEW ZEALAND

Các chương trình học ngành kỹ thuật công nghệ Cấp độ 6 và 7 của Học viện Ara được tổ chức Kỹ nghệ New Zealand công nhận là đáp ứng các yêu cầu của Hiệp định Dublin và Sydney.



Hiệp hội Chuyên viên
Khảo sát Số lượng Thái
Bình Dương



Bằng cử nhân Xây dựng (Kinh tế Xây dựng) và Graduate Diploma về Kinh tế Xây dựng được công nhận bởi Viện kinh tế xây dựng New Zealand cho mục đích xin làm thành viên.



“Ara đã giúp tôi tạo dựng mối liên hệ giữa ngành và trường.”

Simon Yiheng Lu, Trung Quốc
Cử nhân Kỹ thuật (Dân dụng)

Sức khỏe

Các chương trình học về chăm sóc sức khỏe của chúng tôi cung cấp cho bạn sự đào tạo, kiến thức, kinh nghiệm và các mối liên hệ trong ngành để đem các kỹ năng và năng lực cá nhân của bạn đến những nơi cần bạn.

Bất kể bạn chọn học chuyển tiếp theo kiểu nào, thì những bằng cấp được đánh giá cao của chúng tôi sẽ cung cấp một sự khởi đầu hoàn hảo cho sự nghiệp của bạn. Bạn sẽ học hỏi từ các chuyên gia y tế giàu kinh nghiệm, đam mê chia sẻ kiến thức của họ.

'Manawa', học sử đào tạo ngành chăm sóc sức khỏe được thiết kế có mục đích của chúng tôi tại Christchurch, cách bệnh viện chính của thành phố chỉ hai phút đi bộ. Đi vào hoạt động vào tháng 7 năm 2018, học xá có các công cụ mô phỏng và đào tạo mới nhất, và được thiết kế để tạo điều kiện thuận lợi cho sự hợp tác và chia sẻ kiến thức giữa các sinh viên, giáo viên và chuyên gia y tế.

Học viện Ara thường xuyên có tỷ lệ sinh viên có việc làm sau khi tốt nghiệp ngành điều dưỡng cao nhất New Zealand. Trong năm 2018, kết quả đạt được gần như hoàn hảo và chưa từng có với 99% sinh viên tốt nghiệp đã tìm được việc làm trong vòng bốn tháng sau khi làm bài thi hành nghề cấp quốc gia.

Định hướng sau khi tốt nghiệp

- Chăm sóc sức khỏe - nữ hộ sinh, bác sĩ chụp X-quang, kỹ thuật viên x-quang y tế, bác sĩ nắn chỉnh xương, y tá (điều dưỡng)
- Dịch vụ Xã hội - nhân viên công tác xã hội, nhân viên hỗ trợ chăm sóc sức khỏe tâm thần, nhân viên hỗ trợ cộng đồng

ara.ac.nz/healthcare

ara.ac.nz/social-services

Bản đồ vị trí Manawa

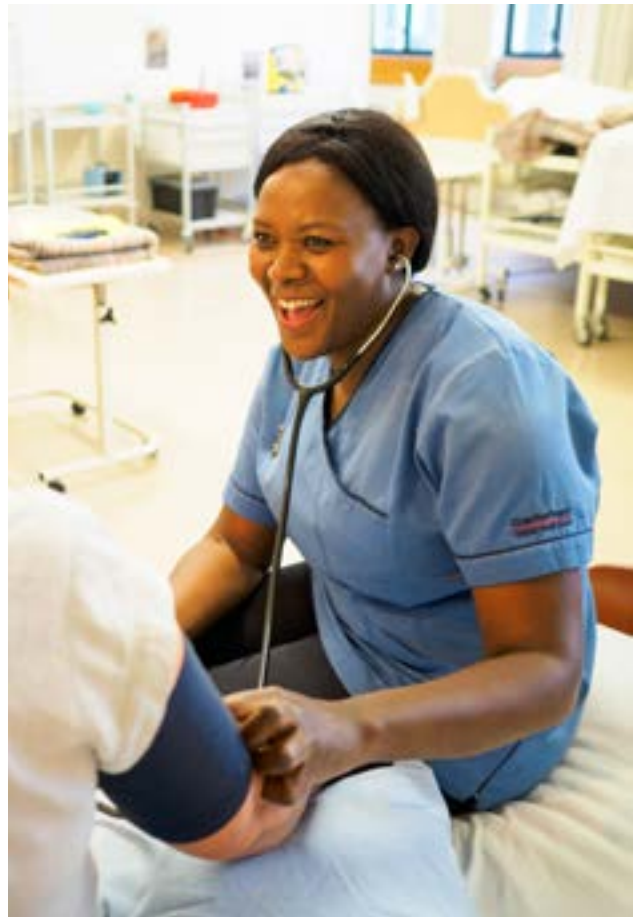
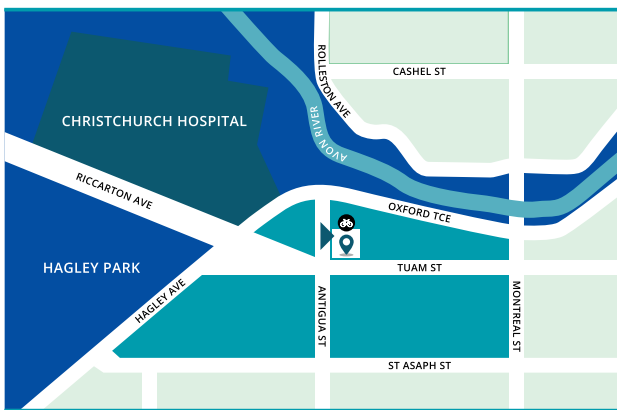

"Nơi đây cho tôi một hành trang vững chắc trong nghề điều dưỡng."

Rong Wan, Trung Quốc
Cử nhân Điều dưỡng

Ngành Khách sạn - Nhà hàng & Dịch vụ

Cho dù bạn khao khát trở thành đầu bếp, thợ làm bánh, chuyên viên trong khách sạn nhà hàng, chuyên gia chăm sóc sắc đẹp, nhà tạo mẫu tóc, chuyên gia du lịch hoặc điều hành du lịch, chúng tôi đều có một lựa chọn học tập để giúp bạn thực hiện ước mơ của mình.

Bạn sẽ học hỏi từ những giáo viên đam mê ngành nghề của họ và có nhiều kinh nghiệm để chia sẻ với bạn. Cơ sở vật chất của chúng tôi thì tuyệt vời và bao gồm năm nhà bếp thương mại, một tiệm bánh, hai nhà hàng thực hành (Visions ở Christchurch và Starz ở Timaru), một quán cafe và bar thực hành, phòng barista, salon làm tóc và thẩm mỹ và phòng mô phỏng dịch vụ đặt phòng và dọn vệ sinh.

Chúng tôi là trường đầu tiên ở New Zealand có tất cả các chương trình dạy nấu ăn và làm bánh được Hiệp hội đầu bếp thế giới công nhận.

Định hướng sau khi tốt nghiệp

- Nấu ăn – đầu bếp, thợ làm bánh, nhà cung cấp thực phẩm
- Khách sạn nhà hàng – nhân viên phục vụ trong nhà hàng, nhân viên pha cà phê, nhân viên giữ cửa, điều phối viên tiệc tùng, nhân viên lễ tân khách sạn
- Du lịch và lữ hành - nhân viên tư vấn du lịch, nhân viên hãng hàng không hoặc tàu du lịch, hướng dẫn viên du lịch
- Liệu pháp Làm đẹp - chuyên gia trị liệu làm đẹp, nghệ sĩ trang điểm, kỹ thuật viên làm móng, tư vấn chăm sóc da, đại diện bán hàng, quản lý salon/phòng khám hoặc chủ cơ sở

ara.ac.nz/hospitality

ara.ac.nz/hair-beauty-massage



RECOGNITION
OF QUALITY
CULINARY EDUCATION
WORLD ASSOCIATION
OF CHEFS SOCIETIES



Học viện Ara (bao gồm tiền thân là trường CPIT & Aoraki Polytechnic) đã giành được giải thưởng Nestle Toque d'Or Supreme 16 lần trong số 28 lần kể từ khi được khởi công xây dựng vào năm 1991.



“Tôi đã có được sự tự tin và đồng thời cũng học được rất nhiều điều về bản thân mình.”

Danielle Smith Arestrup, Đan Mạch
Cử nhân Quản lý du lịch và nhà hàng khách sạn quốc tế

Khoa học

Ngày càng nổi lên nhiều vai trò dành cho những người có tư duy thực tế và phân tích để tạo ra sự khác biệt có ý nghĩa cho các cá nhân và thậm chí cả cộng đồng.

Các bằng cấp chuyên ngành khoa học của chúng tôi đã được tạo ra trong mối quan hệ hợp tác với các nhà tuyển dụng để đáp ứng nhu cầu doanh nghiệp. Được giảng dạy bởi các chuyên gia có trình độ cao và giàu kinh nghiệm, chúng được thiết kế để đem đến nghề nghiệp thực tế, giúp bạn có thể ứng dụng kiến thức của mình và làm việc thành thạo trong ngành nghề mà bạn đã chọn ngay từ ngày đầu tiên.

Định hướng sau khi tốt nghiệp

- Khoa học - kỹ thuật viên phòng thí nghiệm, điều dưỡng thú y, kỹ thuật viên nghiên cứu, công nhân vườn thú, nhà lai tạo giống động vật, quản lý chuồng chó
- Nâng cao sức khỏe - nhà nghiên cứu khoa học sức khỏe, chuyên gia tư vấn sức khỏe/lối sống, chuyên viên nâng cao sức khỏe
- Dinh dưỡng con người - chuyên gia dinh dưỡng, nhà phát triển sản phẩm dinh dưỡng
- Khoa học thể thao - chuyên viên phân tích thành tích, huấn luyện viên cải thiện thành tích, chuyên gia trị liệu thể thao, huấn luyện viên thể dục theo nhóm, huấn luyện viên cá nhân, quản lý phòng gym

ara.ac.nz/science
ara.ac.nz/sportscience



“Tất cả gia sư đều nhiệt tình hỗ trợ và vô cùng thân thiện.”

Nisha Dhungel, Nepal
Văn bằng sau đại học ngành Công nghệ phòng thí nghiệm

Phát triển Bền vững và Giáo dục Ngoài trời

Với bằng cấp về phát triển bền vững và giáo dục ngoài trời, bạn có thể lãnh đạo và hướng dẫn các hoạt động phiêu lưu nhóm và giúp nuôi dưỡng sự quan tâm của mọi người đối với môi trường.

Các chương trình giáo dục ngoài trời của Học viện Ara nhấn mạnh tính bền vững và tận dụng tối đa môi trường ngoài trời tuyệt đẹp và đa dạng, gần các học xá Christchurch và Timaru của chúng tôi.

Định hướng sau khi tốt nghiệp

- Phát triển bền vững và giáo dục ngoài trời - giáo viên giáo dục ngoài trời, hướng dẫn viên du lịch phiêu lưu hoặc du lịch sinh thái, hướng dẫn viên giải trí hoặc bảo tồn, hướng dẫn viên trượt tuyết/lướt ván tuyết

ara.ac.nz/sustainability-outdoor-education



“Bạn cảm nhận được không khí toàn cầu vì có rất nhiều sinh viên quốc tế”.

Sem Eijwoudt, Hà Lan
Cử nhân Phát triển Bền vững và
Giáo dục Ngoài trời

Nhập cư

Thông tin chi tiết, đầy đủ về các yêu cầu visa và giấy phép, tư vấn về quyền làm việc tại New Zealand trong khi đi học và các yêu cầu báo cáo có sẵn trên trang web của Cơ quan Quản lý nhập cư New Zealand, bạn có thể xem tại:

immigration.govt.nz

Quyền lợi khám chữa bệnh

Hầu hết sinh viên quốc tế không được hưởng các dịch vụ y tế được tài trợ giá trong khi du học ở New Zealand. Nếu bạn chữa trị bệnh trong khi theo học, bạn có thể phải thanh toán toàn bộ chi phí chữa trị. Thông tin chi tiết, đầy đủ về quyền lợi khám chữa bệnh được tài trợ giá có sẵn trên trang web của Bộ Y tế, bạn có thể xem tại:

health.govt.nz

Bảo hiểm tai nạn

Tổ chức ACC (Công ty bồi thường tai nạn) cung cấp bảo hiểm tai nạn cho tất cả công dân, thường trú dân và du khách tại New Zealand, tuy nhiên bạn vẫn có thể phải chi trả tất cả các chi phí y tế và chi phí liên quan khác. Xem thêm thông tin trên trang web của ACC

acc.co.nz

Đạo luật về Quyền riêng tư của New Zealand

Thông tin cá nhân được bảo vệ theo Đạo luật Quyền riêng tư Năm 2020 của New Zealand.

Thông tin do Ara thu thập và lưu giữ sẽ được sử dụng để đăng ký và ghi danh cho bạn, hỗ trợ bạn trong việc học tập, sắp xếp thời gian ở lại New Zealand, theo dõi phúc lợi và sự tiến bộ của bạn, đồng thời giữ liên lạc với bạn trong tương lai.

Thông tin về việc tuyển sinh, chuyên cần, tiến độ và phúc lợi của bạn có thể được thu thập và tiết lộ cho cha mẹ, người giám hộ, cơ quan, các nhà cung cấp dịch vụ giáo dục quốc tế khác, Cảnh sát, Bộ Tòa án, Bộ Di trú NZ, Cơ quan Quản lý Cấp bằng NZ, Bộ Giáo dục, Bộ Ngoại giao & Thương mại, Bộ Giáo dục NZ, hoặc đại lý bảo hiểm.

Bảo hiểm y tế

Học viện Ara yêu cầu tất cả sinh viên quốc tế phải có bảo hiểm y tế và du lịch toàn diện. Đây là một yêu cầu pháp lý của Bộ Quy tắc giáo dục (Chăm sóc sinh viên quốc tế) của Bộ Giáo dục New Zealand. Công ty bảo hiểm mà Học viện Ara khuyến nghị là Allianz StudentPlus, vì sản phẩm của họ được thiết kế đặc biệt đáp ứng nhu cầu của sinh viên của chúng tôi. Tìm hiểu thêm thông tin tại:

ara.ac.nz/insurance





Fees and dates 2025

English Language courses

| Course | Duration | Start Date | Fees |
|--|---------------------|--|---------------------------|
| Administration fee | | | \$250 |
| Student Services Levy | | | \$9.25 per week |
| Intensive English | 4 weeks (Minimum) | Every Monday Starts 6 Jan Finishes 19 Dec | \$405 per week |
| English plus Volunteer Work | 8 weeks | Flexible | \$3,240 |
| Work placement fee | | | \$350 |
| NZCEL (New Zealand Certificate in English Language) Level 3 Level 3 Applied Level 4 Academic Level 5 | Full time: 18 weeks | Full time: 10 Feb, 21 Jul, 15 Sep (Level 4 & 5 only) | \$8,320 per semester |
| CELTA | Part time | 7 Jul, 8 Nov | \$5,621 plus levy of \$87 |
| Customised group programmes | 4 weeks (Minimum) | Please enquire | Please enquire |

Exam fees

| | |
|----------------------------------|-------|
| IELTS exam fee | \$410 |
| Pearson Test of English exam fee | \$410 |

Other fees

| | |
|-----------------------|-------------------|
| Student Services Levy | \$370.50 per year |
| Student carpark | \$5.50 per day |

Note: Fees are correct at the time of publication and are subject to change without notice.

Public holidays

| | |
|----------------------------------|----------------------|
| New Year's Day | Wednesday 1 January |
| Day After New Year | Thursday 2 January |
| Waitangi Day | Thursday 6 February |
| Good Friday | Friday 18 April |
| Easter Monday | Monday 21 April |
| ANZAC Day | Friday 25 April |
| King's Birthday | Monday 2 June |
| Matariki | Friday 27 June |
| South Canterbury Anniversary Day | Monday 22 September |
| Labour Day | Monday 27 October |
| Canterbury Anniversary Day | Friday 14 November |
| Christmas Day | Thursday 25 December |
| Boxing Day | Friday 26 December |

Living expenses

We recommend you budget **\$1667** per month for living expenses including accommodation and general living costs.

Homestay

| | Christchurch | Timaru |
|--|--------------|--------|
| Placement Fee/Introduction Fee All homestay placements, from outside New Zealand. (Includes arrival airport transfer, orientation and arrival pack) | \$350 | \$350 |
| Airport meeting and transfer to homestay in Timaru (one way) | n/a | \$70 |
| Homestay Fee (minimum 4 weeks) (includes two meals on weekdays and three meals on the weekend) | \$336 | \$336 |
| Homestay Fee (includes three meals a day) | \$366 | \$366 |

Transportation

metroinfo.co.nz
metroinfo.co.nz/nextbus
timaru.metroinfo.co.nz

Medical and travel insurance

International students (including group students) must have appropriate and current medical insurance while in New Zealand. The cost of insurance for a full-time student is:

| Months | Premium | Months | Premium |
|--------|---------|--------|---------|
| 12 | \$899 | 6 | \$474 |
| 11 | \$833 | 5 | \$428 |
| 10 | \$757 | 4 | \$368 |
| 9 | \$681 | 3 | \$278 |
| 8 | \$631 | 2 | \$185 |
| 7 | \$553 | 1 | \$96 |

Other important dates

| | |
|-------------------------------|----------------------|
| Campuses reopen | Monday 6 January |
| Timaru Graduation | Thursday 14 February |
| Autumn Graduation | Friday 28 March |
| Closed (Tuesday after Easter) | Tuesday 22 April |
| Daylight saving ends | Sunday 6 April |
| Spring Graduation | Friday 12 September |
| Daylight saving starts | Sunday 28 September |
| Campuses close | Friday 19 December |

Programme listings

| Qual | Programme | Also available in Timaru | Level | Duration | Commences | Indicative Tuition Fees NZ\$ per year | IELTS Entry Requirement | | | | | |
|--|---|--------------------------|----------|----------|-----------|---------------------------------------|-------------------------|-----------|---------|---------|----------|-----|
| | | | | | | | Overall | Listening | Reading | Writing | Speaking | |
| ENGLISH FOR FURTHER STUDY (NZCEL) | | | | | | | | | | | | |
| C | NZ Certificate in English Language (General) | | T | 3 | 18 weeks | Feb/Jul | \$8,320 | IELTS 4.5 | 4.0 | 4.0 | 4.0 | 4.0 |
| C | NZ Certificate in English Language (Applied) | | T | 3 | 18 weeks | Feb/Jul | \$8,320 | IELTS 5.0 | 4.5 | 4.5 | 4.5 | 4.5 |
| C | NZ Certificate in English Language | | T | 4 | 18 weeks | Feb/Jul/Sep | \$8,320 | IELTS 5.5 | 5.0 | 5.0 | 5.0 | 5.0 |
| C | NZ Certificate in English Language | | | 5 | 18 weeks | Feb/Jul/Sep | \$8,320 | IELTS 6.0 | 5.5 | 5.5 | 5.5 | 5.5 |
| FOUNDATION | | | | | | | | | | | | |
| C | Study and Career Preparation | | T | 3 | 6 months | Feb/Jul | \$13,000 | IELTS 5.0 | 5.0 | 5.0 | 5.0 | 5.0 |
| C | Study and Career Preparation | | T | 4 | 6 months | Feb/Jul | \$13,000 | IELTS 5.5 | 5.5 | 5.0 | 5.5 | 5.0 |
| ARCHITECTURAL STUDIES | | | | | | | | | | | | |
| G | Construction Management | | | 7 | 1 year | Feb/Jul | \$26,000 | IELTS 6.0 | 5.5 | 5.5 | 5.5 | 5.5 |
| G | Quantity Surveying | | | 7 | 1 year | Feb/Jul | \$26,000 | IELTS 6.0 | 5.5 | 5.5 | 5.5 | 5.5 |
| G | Building Information Modelling (BIM) | | | 7 | 1 year | Feb | \$26,000 | IELTS 6.0 | 5.5 | 5.5 | 5.5 | 5.5 |
| B | Architectural Studies | | | 7 | 3 years | Feb | \$26,000 | IELTS 6.0 | 5.5 | 5.5 | 5.5 | 5.5 |
| B | Construction (with specialisations in Construction Management and Quantity Surveying) | | | 7 | 3 years | Feb/Jul | \$26,000 | IELTS 6.0 | 5.5 | 5.5 | 5.5 | 5.5 |
| D | Architectural Technology | | | 6 | 2 years | Feb | \$26,000 | IELTS 6.0 | 5.5 | 5.5 | 5.5 | 5.5 |
| D | Construction (with specialisations in Construction Management and Quantity Surveying) | | | 6 | 2 years | Feb/Jul | \$26,000 | IELTS 6.0 | 5.5 | 5.5 | 5.5 | 5.5 |
| CREATIVE | | | | | | | | | | | | |
| M | Master of Creative Practice | | | 9 | 1.5 years | Feb | \$26,867* | IELTS 6.5 | 6.0 | 6.0 | 6.0 | 6.0 |
| P | Postgraduate Diploma in Creative Practice | | | 8 | 1 year | Feb | \$28,600* | IELTS 6.5 | 6.0 | 6.0 | 6.0 | 6.0 |
| B | Design (with specialisations in Applied Visual Art, Fashion, Motion Design, and Visual Communication) | | | 7 | 3 years | Feb | \$26,000 | IELTS 6.0 | 5.5 | 5.5 | 5.5 | 5.5 |
| D | Digital Media and Design | | T (only) | 5 | 1 year | Feb | \$26,000 | IELTS 5.5 | 5.0 | 5.0 | 5.0 | 5.0 |
| C | Creativity | | T | 4 | 6 months | Feb/Jul | \$13,000 | IELTS 5.5 | 5.0 | 5.0 | 5.0 | 5.0 |
| C | Digital Media and Design | | T | 4 | 6 months | Jul | \$13,000 | IELTS 5.5 | 5.0 | 5.0 | 5.0 | 5.0 |
| C | Fashion | | | 4 | 6 months | Feb/Jul | \$13,000 | IELTS 5.5 | 5.0 | 5.0 | 5.0 | 5.0 |
| BUSINESS | | | | | | | | | | | | |
| G | Applied Management | | | 7 | 1 year | Feb/Jul | \$26,000 | IELTS 6.0 | 5.5 | 5.5 | 5.5 | 5.5 |
| G | Business Information Systems | | | 7 | 1 year | Feb/Jul | \$26,000 | IELTS 6.0 | 5.5 | 5.5 | 5.5 | 5.5 |
| G | Business Transformation & Change | | | 7 | 1 year | Feb/Jul | \$26,000 | IELTS 6.0 | 5.5 | 5.5 | 5.5 | 5.5 |
| G | Event Management | | | 7 | 1 year | Feb/Jul | \$26,000 | IELTS 6.0 | 5.5 | 5.5 | 5.5 | 5.5 |
| G | Human Resource Management | | | 7 | 1 year | Feb/Jul | \$26,000 | IELTS 6.0 | 5.5 | 5.5 | 5.5 | 5.5 |
| G | Innovation and Entrepreneurship | | | 7 | 1 year | Feb/Jul | \$26,000 | IELTS 6.0 | 5.5 | 5.5 | 5.5 | 5.5 |
| G | Marketing and Sales | | | 7 | 1 year | Feb/Jul | \$26,000 | IELTS 6.0 | 5.5 | 5.5 | 5.5 | 5.5 |
| G | Operations & Production Management | | | 7 | 1 year | Feb/Jul | \$26,000 | IELTS 6.0 | 5.5 | 5.5 | 5.5 | 5.5 |
| G | Project Management | | | 7 | 1 year | Feb/Jul | \$26,000 | IELTS 6.0 | 5.5 | 5.5 | 5.5 | 5.5 |
| G | Strategic Management | | | 7 | 1 year | Jul | \$26,000 | IELTS 6.0 | 5.5 | 5.5 | 5.5 | 5.5 |
| G | Supply Chain Logistics | | | 7 | 1 year | Feb | \$26,000 | IELTS 6.0 | 5.5 | 5.5 | 5.5 | 5.5 |
| B | Accounting | | | 7 | 3 years | Feb/Jul | \$26,000 | IELTS 6.0 | 5.5 | 5.5 | 5.5 | 5.5 |
| B | Applied Management (with specialisations) | | | 7 | 3 years | Feb/Jul | \$26,000 | IELTS 6.0 | 5.5 | 5.5 | 5.5 | 5.5 |
| D | Business (with specialisations) | | | 5 | 1 year | Feb/Jul | \$26,000 | IELTS 5.5 | 5.0 | 5.0 | 5.0 | 5.0 |
| C | Business (Administration & Technology) | | | 4 | 6 months | Jul | \$13,000 | IELTS 5.5 | 5.0 | 5.0 | 5.0 | 5.0 |
| C | Business (Administration & Technology) | | | 3 | 6 months | Feb/Jul | \$13,000 | IELTS 5.0 | 5.0 | 5.0 | 5.0 | 5.0 |
| COMMUNICATIONS & MEDIA | | | | | | | | | | | | |
| B | Broadcasting Communications | | | 7 | 3 years | Feb | \$26,000 | IELTS 6.0 | 5.5 | 5.5 | 5.5 | 5.5 |
| COMPUTING & ICT | | | | | | | | | | | | |
| G | Information & Communication Technologies | | | 7 | 1 year | Feb/Jul | \$26,000 | IELTS 6.0 | 5.5 | 5.5 | 5.5 | 5.5 |
| B | Information & Communication Technologies | | | 7 | 3 years | Feb/Jul | \$26,000 | IELTS 6.0 | 5.5 | 5.5 | 5.5 | 5.5 |
| D | Cybersecurity | | | 6 | 1 year | Feb/Jul | \$26,000 | IELTS 6.0 | 5.5 | 5.5 | 5.5 | 5.5 |
| D | Web Development and Design | | | 5 | 1 year | Feb/Jul | \$26,000 | IELTS 5.5 | 5.0 | 5.0 | 5.0 | 5.0 |
| D | Information Technology Technical Support | | | 5 | 1 year | Feb/Jul | \$26,000 | IELTS 5.5 | 5.0 | 5.0 | 5.0 | 5.0 |
| C | Information Technology Essentials* | | | 4 | 6 months | Feb/Jul | \$13,000 | IELTS 5.5 | 5.0 | 5.0 | 5.0 | 5.0 |

Legend: **C** Certificate **D** Diploma **B** Bachelor **G** Graduate **P** Post Graduate **M** Master's

*Study grant has been applied **Entry requirements and fees are subject to change.

| Qual Programme | Also available in Timaru | Level | Duration | Commences | Indicative Tuition Fees NZ\$ per year | IELTS Entry Requirement | | | | |
|--|--------------------------|-------|-----------|-----------|---------------------------------------|-------------------------|-----------|---------|---------|----------|
| | | | | | | Overall | Listening | Reading | Writing | Speaking |
| ENGINEERING | | | | | | | | | | |
| B Engineering Technology (Electrical) | | 7 | 3 years | Feb | \$29,120* | IELTS 6.0 | 5.5 | 5.5 | 6.0 | 6.0 |
| B Engineering Technology (Civil) | | 7 | 3 years | Feb/Jul | \$29,120* | IELTS 6.0 | 5.5 | 5.5 | 6.0 | 6.0 |
| B Engineering Technology (Mechanical) | | 7 | 3 years | Feb/Jul | \$29,120* | IELTS 6.0 | 5.5 | 5.5 | 6.0 | 6.0 |
| D Engineering (Electrical) | | 6 | 2 years | Feb | \$29,120* | IELTS 6.0 | 5.5 | 5.5 | 5.5 | 5.5 |
| D Engineering (Civil) | | 6 | 2 years | Feb/Jul | \$29,120* | IELTS 6.0 | 5.5 | 5.5 | 5.5 | 5.5 |
| D Engineering (Mechanical) | | 6 | 2 years | Feb/Jul | \$29,120* | IELTS 6.0 | 5.5 | 5.5 | 5.5 | 5.5 |
| D Engineering (Electronic) | | 6 | 2 years | Feb | \$29,120* | IELTS 6.0 | 5.5 | 5.5 | 5.5 | 5.5 |
| HOSPITALITY & SERVICE INDUSTRIES | | | | | | | | | | |
| D Hospitality Management | | 5 & 6 | 2 years | Feb/Jul | \$26,000 | IELTS 5.5 | 5.0 | 5.0 | 5.0 | 5.0 |
| D Cookery (Advanced) - Cookery Strand | T | 4 & 5 | 2 years | Feb/Jul | \$26,000 | IELTS 5.5 | 5.0 | 5.0 | 5.0 | 5.0 |
| D Cookery (Advanced) - Patisserie Strand | T | 4 & 5 | 2 years | Feb | \$26,000 | IELTS 5.5 | 5.0 | 5.0 | 5.0 | 5.0 |
| C Baking (Generalist) (Career Baker) | T | 4 | 1 year | Feb | \$26,000 | IELTS 5.5 | 5.0 | 5.0 | 5.0 | 5.0 |
| C Food & Beverage Service | | 3 & 4 | 1 year | Feb | \$26,000 | IELTS 5.0 | 5.0 | 5.0 | 5.0 | 5.0 |
| HAIR & BEAUTY | | | | | | | | | | |
| D Beauty Therapy | | 5 | 1 year | Feb | \$26,000 | IELTS 5.5 | 5.0 | 5.0 | 5.0 | 5.0 |
| C Beauty Therapy | T | 4 | 1 year | Feb | \$26,000 | IELTS 5.5 | 5.0 | 5.0 | 5.0 | 5.0 |
| HEALTH | | | | | | | | | | |
| M Health Science | | 9 | 2 years | Jul | \$27,040* | IELTS 6.5 | 6.5 | 6.5 | 6.5 | 6.5 |
| M Health Practice | | 9 | 1.5 years | Jul | \$26,867* | IELTS 6.5 | 6.5 | 6.5 | 6.5 | 6.5 |
| P Health Practice | | 8 | 1 year | Feb/Jul | \$28,600* | IELTS 6.5 | 6.5 | 6.5 | 6.5 | 6.5 |
| P Osteopathy | | 8 | 1 year | Feb | \$28,600* | IELTS 6.5 | 6.0 | 6.0 | 6.0 | 6.0 |
| B Medical Imaging | | 7 | 3 years | Feb | \$29,120 | IELTS 6.5 | 6.5 | 6.5 | 6.5 | 6.5 |
| B Midwifery | | 7 | 3 years | Jan | \$29,120 | IELTS 7.0 | 7.0 | 6.5 | 6.5 | 7.0 |
| B Musculoskeletal Health | | 7 | 3 years | Feb | \$26,000 | IELTS 6.0 | 5.5 | 5.5 | 5.5 | 5.5 |
| B Nursing | T | 7 | 3 years | Various | \$29,120 | IELTS 6.5 | 6.5 | 6.5 | 6.5 | 6.5 |
| B Social Work | | 7 | 4 years | Feb | \$26,000 | IELTS 6.5 | 6.5 | 6.5 | 6.5 | 6.5 |
| D Enrolled Nursing | | 5 | 1.5 years | Mar | \$26,000 | IELTS 6.5 | 6.5 | 6.5 | 6.5 | 6.5 |
| C Health and Wellbeing (Social and Community Services) | | 4 | 1 year | Feb/Jul | \$26,000 | IELTS 5.5 | 5.0 | 5.0 | 5.0 | 5.0 |
| C Exercise | | 4 | 6 months | Feb/Jul | \$13,000 | IELTS 5.5 | 5.0 | 5.0 | 5.0 | 5.0 |
| LANGUAGES AND EDUCATION | | | | | | | | | | |
| C English Language Teaching to Speakers of Other Languages (CELTA) | | 5 | 1 month | May | \$5,468 | IELTS 7.0 | 7.0 | 7.0 | 7.0 | 7.0 |
| C Early Childhood Education | T | 5 | 1 year | Feb | \$26,000 | IELTS 5.5 | 5.0 | 5.0 | 5.0 | 5.0 |
| C Early Childhood Education | T | 4 | 6 months | Jul | \$13,000 | IELTS 5.5 | 5.0 | 5.0 | 5.0 | 5.0 |
| C Early Childhood Education | T | 3 | 6 months | Feb | \$13,000 | IELTS 5.0 | 5.0 | 5.0 | 5.0 | 5.0 |
| OUTDOOR EDUCATION | | | | | | | | | | |
| M Sustainable Practice | | 9 | 1.5 years | Feb/Jul | \$26,867* | IELTS 6.5 | 6.0 | 6.0 | 6.0 | 6.0 |
| P Sustainable Practice | | 8 | 1 year | Feb/Jul | \$28,600* | IELTS 6.5 | 6.0 | 6.0 | 6.0 | 6.0 |
| G Sustainability and Outdoor Education | | 7 | 1 year | Feb/Jul | \$26,000 | IELTS 6.0 | 5.5 | 5.5 | 5.5 | 5.5 |
| B Sustainability and Outdoor Education | | 7 | 3 years | Feb/Jul | \$26,000 | IELTS 6.0 | 5.5 | 5.5 | 5.5 | 5.5 |
| D Outdoor and Adventure Education (Multiskilled) | | 5 | 1 year | Feb/Jul | \$26,000 | IELTS 5.5 | 5.0 | 5.0 | 5.0 | 5.0 |
| C Outdoor and Adventure Education (Multiskilled) | | 4 | 1 year | Feb/Jul | \$26,000 | IELTS 5.5 | 5.0 | 5.0 | 5.0 | 5.0 |
| PERFORMANCE | | | | | | | | | | |
| B Music | | 7 | 3 years | Feb | \$26,000 | IELTS 6.0 | 5.5 | 5.5 | 5.5 | 5.5 |
| B Music Theatre | | 7 | 3 years | Feb | \$26,000 | IELTS 6.0 | 5.5 | 5.5 | 5.5 | 5.5 |
| C Music | | 4 | 1 year | Feb | \$26,000 | IELTS 5.5 | 5.0 | 5.0 | 5.0 | 5.0 |
| C Performing Arts | | 4 | 1 year | Feb | \$26,000 | IELTS 5.5 | 5.0 | 5.0 | 5.0 | 5.0 |
| SCIENCE | | | | | | | | | | |
| G Laboratory Technology | | 7 | 1 year | Feb/Jul | \$26,000 | IELTS 6.0 | 6.5 | 6.0 | 6.0 | 6.5 |
| B Applied Science (with specialisations in Human Nutrition, Health Promotion and Sport & Exercise Science) | | 7 | 3 years | Feb/Jul | \$26,000 | IELTS 6.0 | 5.5 | 5.5 | 5.5 | 5.5 |
| D Applied Science | | 6 | 1 year | Feb/Jul | \$26,000 | IELTS 6.0 | 5.5 | 5.5 | 5.5 | 5.5 |
| D Applied Science | | 5 | 1 year | Feb/Jul | \$26,000 | IELTS 5.5 | 5.0 | 5.0 | 5.0 | 5.0 |
| D Veterinary Nursing | | 6 | 2 years | Feb | \$26,000 | IELTS 6.0 | 5.5 | 5.5 | 5.5 | 5.5 |
| C Animal Management with Companion Animal strand | | 4 | 1 year | Feb | \$26,000 | IELTS 5.5 | 5.0 | 5.0 | 5.0 | 5.0 |

Nộp hồ sơ ngay cho năm 2025

ara.ac.nz

international@ara.ac.nz

Học xá Thành phố

130 Madras Street, Christchurch
Thứ Hai - Thứ Sáu, 8:00 sáng - 4:30 chiều

Học xá Manawa

276 Antigua Street, Christchurch
Thứ Hai-Thứ Sáu, 8:30 sáng-4:30 chiều

Học xá Timaru

32 Arthur Street, Timaru
Thứ Hai-Thứ Sáu, 8:00 sáng-4:30 chiều

